บริษัท ซีซั่นทริป จำกัด
SEASONTRIP CO., LTD.

1087/19 หมู่บ้าน ปรีชา ถนนเคหะร่มเกล้า แขวงคลองสองต้นนุ่น เขตลาดกระบัง กรุงเทพมหานคร 10520
www.seasontrip.co.th
seasontrip.reserve@gmail.com seasontrip.booking@gmail.com
095-254-4740

License No. 11/13789

LINE @seasontrip



HIGHLIGHT EXPERIENCE

- กินซัน ออนเซ็น เมืองไม้ยุคไทโชกลางหุบเขา เปี่ยมเสน่ห์ญี่ปุ่น
- น้ำตกเคงอน และทะเลสาบชูเซนจิแห่งนิกโก้ ท่ามกลางฤดูหนาว
- ล่องเรืออ่าวมัตสึชิม่า ชมหมู่เกาะกว่า 260 เกาะกลางผืนน้ำ
- ศาลเจ้าโทโชกุ และคฤหาสน์ซามูไรโอซุ สัมผัสประวัติศาสตร์ญี่ปุ่น
- ระบายสีอะคาเบโคะ และเก็บสตรอว์เบอร์รีสดจากต้น
- พักเรียวกังออนเซ็นที่คินุกาว่าและเทนโดะ บรรยากาศญี่ปุ่นดั้งเดิม
- ไคเซกิเนื้อยามากาตะ ซาบูวากิว และบุฟเฟ่ต์ขาปู
- ชินคันเซ็นสู่โตเกียว พักชินจุกุและช้อปปิ้งชุย พรีเมียม เอาท์เลต









โหลด 23 KG.ขาไป x1 | ขากลับ x2 ใบ | อาหาร 12 มื้อ | ออนเซ็น 2 คืน | รวมค่าเข้าสถานที่ตามโปรแกรม



WINTER WONDERLAND & GINZAN ONSEN (NEW YEAR 2027)

30 December 2026 - 04 January 2027

6 DAYS 4 NIGHTS

Flight by Thai Airways







WINTER WONDERLAND & GINZAN ONSEN (NEW YEAR 2027)

30 December 2026 - 04 January 2027

Flight by Thai Airways

○ มี ✕ ไม่มี มื้อพิเศษ อนเซน

DAILY DESCRIPTION ตารางรายการ		MEALS เช้า / เที่ยง / ค่ำ	HOTEL ที่พัก
DEC 30	Suvarnabhumi Airport 19:30 น. พร้อมกันที่อาคารผู้โดยสาร ชั้น 4 ประตูทางเข้าหมายเลข 2 เคาน์เตอร์ D 22:30 น. Thai Airways (TG640)	✕ ✕ ✕	✕
DEC 31	06:20 น. Narita International Airport เมืองนิกโก้ (จังหวัดโทจิกิ) - ศาลเจ้านิกโก้โทโชกุ - น้ำตกเคง่อน - ทะเลสาบชูเซนจิ - คินุกาว่า อนเซ็น - อาบน้ำแร่ธรรมชาติ	✕ ○	KINUGAWA PLAZA [WESTERN STYLE]
JAN 01	คินุกาว่า อนเซ็น - เมืองไอซุวาคามัตสึ - คฤหาสน์ซามูไรไอซุ บุเคะยาชิกิ - ร่วมกิจกรรมระบายสีตุ๊กตาวัวแดง “อะคาเบโคะ” - สนุกกับกิจกรรมเก็บสตรอว์เบอร์รีสดๆจากต้น อาบน้ำแร่ธรรมชาติ	○ ○ ○	TENDO TAKINOYU HOTEL [STD ROH 35 SQ.M.]
JAN 02	เทนโดะ - หมู่บ้านกินซัน อนเซ็น - เมืองเซนได (จังหวัดมิยากิ) ล่องเรือชมอ่าวมัตสึชิม่า - ศาลเจ้าโกะไดโด - เมืองเซนได สุดฟินกับบุฟเฟต์ชาบูชาบูคอร์สเนื้อวากิวขนดำลายหินอ่อน พร้อมเครื่องดื่มแอลกอฮอล์	○ ○	SENDAI METROPOLITAN [TWN 27.9 SQ.M.]
JAN 03	เซนได - นั่งรถไฟชินคันเซ็น จากสถานีเซนได สู่ สถานีโตเกียว นั่งรถไฟท้องถิ่น สู่ สถานีชินจูกุ - อิสระช้อปปิ้งย่านชินจูกุ เต็มกับบุฟเฟต์ปิ้งย่าง ขาปูยักษ์, เนื้อวากิว และเมนูอื่นๆ กว่า 150 เมนู พร้อมเครื่องดื่มซอฟดริ้ง และแอลกอฮอล์ (ไม่อั้น)	○ ○	TOKYO GROOVE SHINJUKU [TWN 25-28 SQ.M.]
JAN 04	โตเกียว - อิสระช้อปปิ้งชิซุย พรีเมียม เอาท์เลต Narita International Airport 17:30 น. Thai Airways (TG677) 22:30 น. Suvarnabhumi Airport (Thailand)	○ ✕ ✕	✕

30 December 2026

冬の季節
プレミアム旅行社



19:30

Suvarnabhumi Airport

พร้อมกันที่ท่าอากาศยานสุวรรณภูมิ อาคารผู้โดยสารขาออกชั้น 4 เคาน์เตอร์ D ประตูทางเข้าหมายเลข 2-3
เจ้าหน้าที่อำนวยความสะดวก ณ เคาน์เตอร์สายการบินไทย

22:30

Fly to Japan

ออกเดินทางจากกรุงเทพฯ สู่ ท่าอากาศยานนานาชาตินาริตะ (มหานครโตเกียว) โดยสายการบินไทย เที่ยวบินที่ TG 640
(เวลาท้องถิ่นประเทศญี่ปุ่นเร็วกว่าประเทศไทย 2 ชั่วโมง กรุณาปรับเป็นเวลาท้องถิ่นเพื่อนัดหมาย)

หมายเหตุ เคาน์เตอร์เช็คอินปิดบริการก่อนเวลาเครื่องออกอย่างน้อย 60 นาที หลังจากที่ผู้โดยสารทุกท่านได้รับบัตรขึ้นเครื่องแล้ว กรุณาทำการตรวจสอบประตูขึ้นเครื่องกับหน้าจอมอนิเตอร์ก่อนขึ้นเครื่องอีกครั้ง เนื่องจากประตูขึ้นเครื่องอาจมีการเปลี่ยนแปลงได้ ซึ่งมาจากเหตุผลของทางสนามบินและสายการบิน จึงขอให้ผู้โดยสารทุกท่านพร้อมกัน ณ ประตูขึ้นเครื่องก่อนเวลาเครื่องออกอย่างน้อย 30 นาที

31 December 2026

- ศาลเจ้าโทโชกุ มรดกโลกที่งดงามที่สุดแห่งหนึ่งของญี่ปุ่น
- น้ำตกเคง่อน หนึ่งในสามน้ำตกที่สวยที่สุดของญี่ปุ่น สูงกว่า 97 เมตร
- ชมทะเลสาบธรรมชาติท่ามกลางขุนเขาแห่งเมืองนิกโก้



TOSHOGU SHRINE

Morning ช่วงเช้า

สัมผัสความงดงามอลังการและพลังงานศักดิ์สิทธิ์ที่ **"ศาลเจ้าโทโชกุ"** ตั้งอยู่ที่เมืองนิกโก้ จังหวัดโทจิกิ ศาลเจ้าที่อุทิศแด่โชกุนผู้ยิ่งใหญ่ โทคุกาว่า อิเอยาสึ ตื่นตาไปกับงานแกะสลักไม้ที่มีชื่อเสียงระดับโลกเช่นลิงสามตัวที่สอนปรัชญา "ไม่มอง ไม่ฟัง ไม่พูดสิ่งชั่วร้าย" และ แมวนอนหลับ ซึ่งเป็นสัญลักษณ์ของการเริ่มต้นยุคแห่งสันติสุข





รับประทานอาหารกลางวัน ณ ภัตตาคาร



Afternoon ช่วงบ่าย

ชมความยิ่งใหญ่ของธรรมชาติ ณ **"น้ำตกเคง่อน"** หนึ่งในน้ำตกที่มีชื่อเสียงที่สุดของญี่ปุ่น ตั้งอยู่ในเขตอุทยานแห่งชาตินิกโก้ มีสายน้ำไหลจากทะเลสาบชูเซนจิทิ้งตัวลงจากหน้าผาสูงประมาณ 97 เมตร สร้างภาพความงดงามท่ามกลางหุบเขาและธรรมชาติโดยรอบ พร้อมสัมผัสประสบการณ์ขึ้นลิฟต์ลงสู่จุดชมวิวด้านล่าง เพื่อชมสายน้ำตกอย่างใกล้ชิดและเก็บภาพความประทับใจ



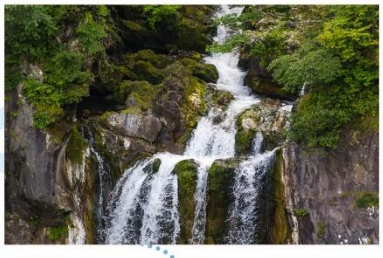

KEGON FALLS



LAKE CHUZENJI

แวะชมทัศนียภาพอันงดงามของ **"ทะเลสาบชูเซนจิ"** ทะเลสาบที่เกิดจากการปะทุของภูเขาไฟนันไต ตั้งอยู่บนพื้นที่สูงท่ามกลางขุนเขาของเมืองนิกโก้ รายล้อมด้วยผืนป่าและธรรมชาติที่เปลี่ยนสีสันไปตามฤดูกาล โดยเฉพาะในฤดูหนาวที่บรรยากาศเงียบสงบและมีเสน่ห์ เหมาะสำหรับแวะพักชมวิวและเก็บภาพความงดงามของทะเลสาบแห่งนี้





รับประทานอาหารค่ำภายในโรงแรม

31 December 2026 Selected MENU

ACCOMMODATION



LUNCH

[100 YEAR RICE CURRY]

อิ่มอร่อยกับคอร์สข้าวแกงกะหรี่ร้อยปีในตำนาน รสชาติต้นตำรับยุคไทโชที่กลมกล่อมด้วยกะทิและเครื่องเทศ เสิร์ฟพร้อมเนื้อวัวปรุงสุกอุณหภูมิต่ำแสนนุ่มละมุน สลัดผักท้องถิ่นจังหวัดโทจิกิ ของหวานประจำวัน และชาหรือกาแฟหอมกรุ่น



DINNER [HOTEL]

[KAISEKI]

อิ่มเอมกับมื้อค่ำสุดพรีเมียมในรูปแบบไคเซกิ แบบดั้งเดิมที่รังสรรค์อย่างประณีตจากวัตถุดิบสดใหม่ตามฤดูกาลของท้องถิ่น นำเสนอความอร่อยที่กลมกล่อมและงดงามราวกับงานศิลปะ เพื่อเติมเต็มค่ำคืนการพักผ่อนของคุณให้สมบูรณ์แบบ

หมายเหตุ: รูปภาพอาหารใช้เพื่อประกอบการโฆษณาเท่านั้น รายละเอียดเซ็ตเมนูอาหารอาจมีการเปลี่ยนแปลงได้ตามความเหมาะสมของแต่ละฤดูกาล โดยไม่จำเป็นต้องแจ้งให้ทราบล่วงหน้า



HOTEL

NIKKO KINUGAWA PLAZA HOTEL

[WESTERN STYLE ROOM]

โรงแรมเรียวกัง 4 ดาวริมแม่น้ำคินุกาว่าในนิกโก้ มอบการพักผ่อนท่ามกลางธรรมชาติอันสงบเงียบ โดดเด่นด้วยห้องพักวิวหุบเขาและสายน้ำสุดผ่อนคลาย พร้อมสิ่งอำนวยความสะดวกครบครัน



ONSEN

ผ่อนคลายกับ น้ำแร่อนเซ็นธรรมชาติแท้ 100% ไฮไลท์คือบ่อกลางแจ้งริมแม่น้ำ ให้คุณแช่น้ำแร่อุ่นๆ พร้อมชมวิวธรรมชาติแบบ 180 องศา ช่วยคลายความล้าและบำรุงผิวพรรณ

หมายเหตุ: ห้องพักแบบเตียง หรือเสื่อทาทามิ ทางโรงแรมเป็นผู้กำหนด ไม่สามารถระบุได้

01 January 2027

- ชมบ้านพักซามูไรและสถาปัตยกรรมญี่ปุ่นสมัยเอโดะ
- สร้างสรรค์ของที่ระลึกพื้นเมืองชิ้นพิเศษด้วยฝีมือตัวเอง
- สนุกกับการเก็บและลิ้มรสสตรอว์เบอร์รีผลสดสีแดงจากต้น



AIZU BUKEYASHIKI

Morning ช่วงเช้า

นำท่านสู่ **"พิพิธภัณฑ์คฤหาสน์ซามูไรไอซุ บุเคะยาชิกิ"** เพื่อเรียนรู้เรื่องราวอันน่าสนใจของเหล่าซามูไรแห่งตระกูลไอซุ คฤหาสน์แห่งนี้เป็นตัวอย่างที่สมบูรณ์แบบของสถาปัตยกรรมที่พักของชนชั้นซามูไรในสมัยก่อน ท่านจะได้ชมข้าวของเครื่องใช้ต่างๆ และเรียนรู้วิถีชีวิตอันทรงเกียรติของเหล่านักรบผู้กล้าหาญ





มาร่วมสร้างสรรค์ผลงานสุดน่ารักไปกับ **"กิจกรรมระบายสีตุ๊กตาวัวแดงอะคาเบโคะ"** ตุ๊กตาวัวแดงอะคาเบโคะเป็นของเล่นพื้นบ้านที่มีชื่อเสียงจากเมืองไอซุ ซึ่งมีความเชื่อว่าเป็นสัญลักษณ์แห่งความโชคดีและช่วยขับไล่สิ่งชั่วร้าย ในกิจกรรมนี้ คุณจะได้ใช้จินตนาการและฝีมือเพื่อระบายสีลงบนตุ๊กตาวัวอะคาเบโคะสีขาวตามสไตล์ของตัวเอง ไม่ว่าจะเป็นการใช้สีดั้งเดิมอย่างสีแดงสดใส หรือสร้างสรรค์ลวดลายใหม่ๆ ที่ไม่ซ้ำใครก็ได้





AKABEKO PAINTING



รับประทานอาหารกลางวัน ณ ภัตตาคาร

Afternoon ช่วงบ่าย

สัมผัสประสบการณ์แสนเพลิดเพลินกับกิจกรรม **"เก็บสตรอว์เบอร์รี"** สดจากต้นด้วยตัวเอง ท่ามกลางบรรยากาศฟาร์มผลไม้ของญี่ปุ่น ให้ได้เลือกชมและลิ้มลองสตรอว์เบอร์รีสีแดงสดที่ขึ้นชื่อเรื่องความหวานฉ่ำและกลิ่นหอม พร้อมเพิ่มความอร่อยด้วยการจิ้ม นมข้นหวาน รสละมุน ช่วยเติมความหวานมันให้สตรอว์เบอร์รีสดฉ่ำยิ่งขึ้น



STRAWBERRY PICKING

รับประทานอาหารค่ำ ภายในโรงแรม





01 January 2027 Selected MENU

ACCOMMODATION



LUNCH

[SET MENU]

สัมผัสความอร่อยกับเซ็ตเมนูที่คัดสรรวัตถุดิบสดใหม่ตามฤดูกาล ปรุงอย่างพิถีพิถันด้วยสูตรเฉพาะของทางร้าน เพื่อรังสรรค์รสชาติที่กลมกล่อมและน่าประทับใจในทุกคำ



DINNER [HOTEL]

[KAISEKI]

อิ่มเอมกับมื้อค่ำ “ชุดไคเซกิรสเลิศ” ที่รังสรรค์อย่างประณีต ชูความอร่อยด้วยวัตถุดิบท้องถิ่นเกรดพรีเมียมของยามากาตะ โดยเฉพาะ เนื้อวัวยามากาตะ (Yamagata Beef) และผักสดตามฤดูกาล

หมายเหตุ: รูปภาพอาหารใช้เพื่อประกอบการโฆษณาเท่านั้น รายละเอียดเซ็ตเมนูอาหารอาจมีการเปลี่ยนแปลงได้ตามความเหมาะสมของแต่ละฤดูกาล โดยไม่จำเป็นต้องแจ้งให้ทราบล่วงหน้า



HOTEL

TAKINOYU HOTEL TENDO

[STD ROH 35 SQ.M.]

เรียวกังอนเซ็นระดับแนวหน้าของเมืองเทนโดะ โดดเด่นด้วยคอนเซปต์ “ความใส่ใจต่อผู้คนและธรรมชาติ” บรรยากาศภายในตกแต่งอย่างหรูหราประณีตในสไตล์ร่วมสมัย พร้อมสวนญี่ปุ่นอันร่มรื่น



ONSEN

ผ่อนคลายความเมื่อยล้าและบำรุงผิวพรรณให้เนียนนุ่มด้วย น้ำแร่อนเซ็นธรรมชาติแท้ 100% จากแหล่งเทนโดะอนเซ็น จังหวัดยามากาตะ ที่ขึ้นชื่อเรื่องคุณภาพน้ำแร่อ่อนโยน ผ่านการแช่บ่อในร่มและบ่อกลางแจ้งท่ามกลางบรรยากาศธรรมชาติอันเงียบสงบสไตล์ญี่ปุ่นแท้

หมายเหตุ: ห้องพักแบบเตียง หรือเสื่อทาทามิ ทางโรงแรมเป็นผู้กำหนด ไม่สามารถระบุได้

02 January 2027

- เดินชมเมืองอนเซ็นเก่าท่ามกลางสถาปัตยกรรมยุคไทโช
- ล่องเรือชมหมู่เกาะ กว่า 260 เกาะกลางอ่าวมัตสึชิม่า
- เดินข้ามสะพานสีแดงสู่เกาะที่ตั้งของวัดโกะไดโด



GINZAN ONSEN

Morning ช่วงเช้า

ย้อนเวลากลับไปสัมผัสบรรยากาศญี่ปุ่นในยุคไทโช ณ **"กินซัน อนเซ็น"** เมืองอนเซ็นเก่าแก่กลางหุบเขาในจังหวัดยามากาตะ โดดเด่นด้วยเรียงกังไม้แบบดั้งเดิมหลายชั้นที่ตั้งเรียงรายตลอดสองฝั่งแม่น้ำกินซัน พร้อมสะพานและถนนสายเล็กที่อบอวลด้วยมนตร์เสน่ห์ของวันวาน โดยเฉพาะในฤดูหนาวที่หิมะสีขาวปกคลุมหลังคาอาคาร สวยงามราวกับหลุดเข้าไปในฉากภาพยนตร์ญี่ปุ่น (ปริมาณหิมะ ขึ้นอยู่กับสภาพภูมิอากาศในแต่ละปี)





รับประทานอาหารกลางวัน ณ ภัตตาคาร

Afternoon ช่วงบ่าย

เพลิดเพลินกับการล่องเรือชมความงดงามของ **"อ่าวมัตสึชิม่า"** หนึ่งในสามทัศนียภาพอันงดงามที่สุดของญี่ปุ่น ซึ่งมีเกาะเล็กเกาะน้อยรูปร่างแปลกตากว่า 260 เกาะกระจายตัวอยู่ทั่วอ่าว ระหว่างล่องเรือจะได้ชมโขดหินและแนวเกาะที่ปกคลุมด้วยต้นสน สลับกับผืนน้ำทะเลสีคราม เกิดเป็นทัศนียภาพทางธรรมชาติที่งดงามและเป็นเอกลักษณ์ของภูมิภาคโทโฮคุ





MATSUSHIMA BAY SIGHTSEEING CRUISE





GODAIDO TEMPLE

ชมความงดงามของ **"วัดโกะไดโด"** วัดเก่าแก่ที่ตั้งอยู่บนเกาะเล็กๆ กลางอ่าวมัตสึชิม่า เชื่อมต่อกับชายฝั่งด้วยสะพานสีแดงอันเป็นเอกลักษณ์ ตัวอาคารปัจจุบันสร้างขึ้นในปี ค.ศ. 1604 โดยดาเตะ มาซามุเนะ โดดเด่นด้วยงานแกะสลักรูปสัตว์ตามปีนักษัตรบริเวณชายคา และสถาปัตยกรรมสมัยโมโมยามะที่ได้รับการอนุรักษ์ไว้อย่างดี พร้อมเป็นจุดชมวิวอ่าวมัตสึชิม่าที่สวยงามอีกแห่งหนึ่ง





รับประทานอาหารค่ำ ภายในโรงแรม

02 January 2027 Selected MENU

ACCOMMODATION



LUNCH

[SET MENU]

สัมผัสความอร่อยกับเซ็ตเมนูที่คัดสรรวัตถุดิบสดใหม่ตามฤดูกาล ปรุงอย่างพิถีพิถันด้วยสูตรเฉพาะของทางร้าน เพื่อรังสรรค์รสชาติที่กลมกล่อมและน่าประทับใจในทุกคำ



DINNER

[SHABU SHABU BUFFET]

อิ่มอร่อยกับ บุฟเฟต์ชาบู-ชาบู พรีเมียม จัดเต็มคอร์สเนื้อวากิวขนดำลายหินอ่อน นุ่ม ลายสวย แทรกไขมันละมุนลิ้น พร้อมเนื้อสัตว์รวม 12 ชนิด ผักสดส่งตรงจากฟาร์ม และ เครื่องดื่มแอลกอฮอล์ดื่มไม่อั้น ทานได้จุใจตลอดมื้อ

หมายเหตุ: รูปภาพอาหารใช้เพื่อประกอบการโฆษณาเท่านั้น รายละเอียดเซ็ตเมนูอาหารอาจมีการเปลี่ยนแปลงได้ตามความเหมาะสมของแต่ละฤดูกาล โดยไม่จำเป็นต้องแจ้งให้ทราบล่วงหน้า





HOTEL

HOTEL METROPOLITAN SENDAI

[STD TWIN 27.9 SQ.M.]

โรงแรมระดับ 4 ดาวชั้นนำใจกลางเมืองเซนได โดดเด่นด้วยทำเลดีที่สุด เชื่อมต่อโดยตรงกับสถานีรถไฟ JR Sendai (Exit West) เดินทางสะดวกสบายสูงสุด ไม่ว่าจะเดินทางด้วยชินคันเซ็นหรือเชื่อมต่อไปยังสถานที่ท่องเที่ยวสำคัญ ภายในตกแต่งอย่างหรูหรา ทันสมัย และมีระดับ พร้อมห้องพักกว้างขวาง สิ่งอำนวยความสะดวกครบครัน ร้านอาหารหลากสไตล์ และการบริการอันอบอุ่นแบบญี่ปุ่น ตอบโจทย์ทั้งนักท่องเที่ยวและนักเดินทางอย่างสมบูรณ์แบบ

หมายเหตุ: ห้องพักแบบเตียง หรือเสื่อทาทามิ ทางโรงแรมเป็นผู้กำหนด ไม่สามารถระบุได้

03 January 2027

- เดินทางด้วยรถไฟหัวกระสุนความเร็วสูง สู่ใจกลางมหานครโตเกียว อย่างรวดเร็วและสะดวกสบาย
- อิสระเต็มที่ในย่านแฟชั่นและความบันเทิง ที่รวมห้างสรรพสินค้า ร้านค้า และแหล่งกินดื่มไว้ครบครัน



SHINKANSEN

Morning ช่วงเช้า

เริ่มต้นการเดินทางด้วยประสบการณ์ความเร็วสูงอันเป็นเอกลักษณ์ของญี่ปุ่นด้วย **"รถไฟชินคันเซ็น"** สู่ **"สถานีรถไฟโตเกียว"** ใจกลางมหานครที่เต็มไปด้วยชีวิตชีวา หลังจากนั้นเปลี่ยนมานั่ง **"รถไฟท้องถิ่น"** เพื่อเดินทางต่อไปยัง **"สถานีรถไฟชินจุกุ"** ซึ่งเป็นหนึ่งในสถานีรถไฟที่พลุกพล่านที่สุดในโลก





รับประทานอาหารกลางวัน ณ ภัตตาคาร

Afternoon ช่วงบ่าย

สัมผัสสีสันและความคึกคักแห่งมหานครโตเกียว ณ **"ย่านชินจุกุ"** ศูนย์กลางธุรกิจและแหล่งช้อปปิ้งระดับโลกขนาดใหญ่ใจกลางเมือง โดดเด่นด้วยบรรยากาศอันมีชีวิตชีวาและตระการตาด้วยแสงสีจากป้ายโฆษณา รวบรวมห้างสรรพสินค้าชั้นนำ ร้านค้าปลอดภาษี (Tax-Free) และร้านค้าชื่อดังมากมาย ให้ท่านได้เลือกซื้อสินค้าอย่างครบครัน ทั้งเสื้อผ้าแฟชั่นน้ำสมัย เครื่องสำอางแบรนด์ดัง และอุปกรณ์อิเล็กทรอนิกส์สุดล้ำ





SHOPPING AT SHINJUKU





SHOPPING AT SHINJUKU

รับประทานอาหารค่ำ ณ ภัตตาคาร

ตื่นตาตื่นใจกับ จอโฆษณาแมว 3D ขนาดยักษ์ จุดเช็กอินสุดฮิตที่ออกมาส่งเสียงทักทายอย่างน่ารักน่าเอ็นดูบนหน้าจอสามมิติ พร้อมเพลิดเพลินกับการเดินเล่นสัมผัสบรรยากาศอันคึกคัก และแวะพักผ่อนเติมความสดชื่นตามคาเฟ่สุดเก๋หรือร้านอาหารชื่อดังมากมาย ช่วยเติมเต็มช่วงเวลาแห่งความสุข สร้างความทรงจำและประสบการณ์เดินทางส่งท้ายได้อย่างน่าประทับใจ





03 January 2027 Selected MENU ACCOMMODATION



LUNCH

[SET MENU]

สัมผัสความอร่อยกับเซ็ตเมนูที่คัดสรรวัตถุดิบสดใหม่ตามฤดูกาล ปรุงอย่างพิถีพิถันด้วยสูตรเฉพาะของทางร้าน เพื่อรังสรรค์รสชาติที่กลมกล่อมและน่าประทับใจในทุกคำ



DINNER

[BBQ BUFFET]

มื้อค่ำสุดอลังการที่สายกินต้องร้องว้าว ฟินไม่อั้นกับไฮไลท์ “ขาปูยักษ์” เนื้อหวานแน่นและ “เนื้อวากิว” นุ่มละลายในปาก ตื่นตากับไลน์อาหารกว่า 150 รายการ ทั้งซูชิ ซาชิมิสดใหม่ พิเศษสุด พร้อมบริการ “เครื่องดื่มแอลกอฮอล์ Free Flow” (เบียร์,ไวน์, สาเก) ให้ท่านสังสรรค์เต็มที่ในค่ำคืนนี้

หมายเหตุ: รูปภาพอาหารใช้เพื่อประกอบการโฆษณาเท่านั้น รายละเอียดเซ็ตเมนูอาหารอาจมีการเปลี่ยนแปลงได้ตามความเหมาะสมของแต่ละฤดูกาล โดยไม่จำเป็นต้องแจ้งให้ทราบล่วงหน้า



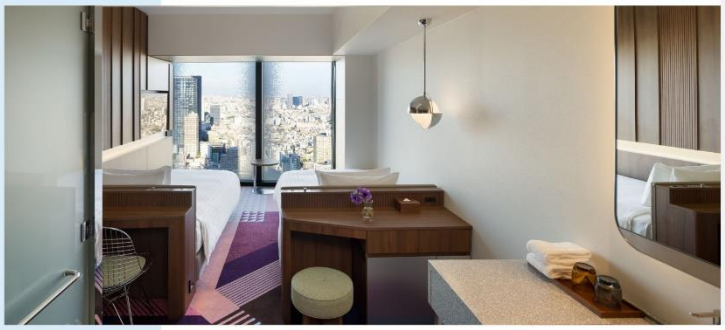

HOTEL

GROOVE SHINJUKU HOTEL

[DELUXE TWIN 25-28 SQ.M.

เปิดประสบการณ์การพักผ่อนสุดล้ำในมหานครโตเกียว โรงแรมดีไซน์สไตล์โมเดิร์นป๊อปและอาร์ตคัลเจอร์ ตั้งอยู่บนตึกสูงระฟ้า Tokyu Kabukicho Tower ใจกลางย่านชินจูกุ มอบห้องพักหน้าต่างกระจกบานใหญ่ที่เปิดรับทัศนียภาพแสงสีของเมืองหลวงแบบพาโนรามา เพียบพร้อมด้วยสิ่งอำนวยความสะดวกสุดทันสมัย แหล่งบันเทิงชั้นนำในตึก และทำเลทองที่เชื่อมต่อสถานีรถไฟหลัก ช่วยให้คุณออกไปช้อปปิ้งและท่องเที่ยวได้อย่างสะดวกสบาย

หมายเหตุ: ห้องพักแบบเตียง หรือเสื่อทาทามิ ทางโรงแรมเป็นผู้กำหนด ไม่สามารถระบุได้

04 January 2027

- ช้อปปิ้งเอาท์เล็ตขนาดใหญ่ใกล้สนามบินนานาชาตินาริตะ
- เลือกซื้อสินค้าแบรนด์ดังจากร้านค้ากว่า 220 ร้านอย่างจุใจ
- เพลิดเพลินกับสินค้าแฟชั่นและไลฟ์สไตล์หลากหลายในราคาพิเศษ



SHOPPING AT SHISUI PREMIUM OUTLETS

Morning ช่วงเช้า

ส่งท้ายทริปแห่งความทรงจำด้วยการเดินทางสู่ **"ชิซุย พรีเมียม เอาท์เลต"** แหล่งช้อปปิ้งเอาท์เลตชื่อดังใกล้สนามบินนาริตะ รวบรวมแบรนด์ดังระดับโลกและแบรนด์ญี่ปุ่นไว้มากมาย ให้ท่านเพลิดเพลินกับการเลือกซื้อสินค้าในราคาพิเศษท่ามกลางบรรยากาศโปร่งสบาย เดินช้อปได้อย่างสบายตลอดวัน





นอกจากแฟชั่นและสินค้าไลฟ์สไตล์แล้ว ยังมีร้านอาหารและคาเฟ่ให้เลือกหลากหลาย เหมาะสำหรับแวะพักผ่อนและเลือกซื้อของฝาก ก่อนเดินทางกลับ อิสระกับการช้อป ชิม และชิล ครบในที่เดียว ตอบโจทย์ทุกสไตล์ของนักท่องเที่ยวอย่างแท้จริง เป็นจุดแวะสุดท้ายที่ลงตัวก่อนอำลาทริปญี่ปุ่นอย่างประทับใจ



รับประทานอาหารกลางวันตามอัธยาศัย (ไม่รวมในรายการ)





SHOPPING AT SHISUI PREMIUM OUTLETS



NARITA INTERNATIONAL AIRPORT

Afternoon ช่วงบ่าย

"สนามบินนานาชาตินาริตะ" เป็นสถานที่ที่นักท่องเที่ยวส่วนใหญ่จะได้สัมผัสเป็นที่แรกหลังจากมาถึงญี่ปุ่น ที่นี่เป็นสนามบินที่ทันสมัย สะดวกสบาย และได้รับการออกแบบมาเป็นอย่างดี อาคารผู้โดยสารหลักสองแห่งมีทั้งร้านค้า ร้านอาหาร พื้นที่นั่งรอสุดผ่อนคลาย หอชมทิวทัศน์ และกิจกรรมต่างๆ ที่จะทำให้คุณเพลิดเพลินอยู่ตลอด





04 January 2027

日本冬
プレミアム旅行



17:30

Narita International Airport

ออกเดินทางสู่ประเทศไทย โดยสายการบินไทย เที่ยวบินที่ TG677
(ตารางการบินอาจเปลี่ยนแปลงได้ตามฤดูกาลและสถานการณ์ ทั้งนี้ขึ้นกับประกาศของสายการบิน)



22:30

Suvarnabhumi Airport

เดินทางถึงท่าอากาศยานสุวรรณภูมิ (ประเทศไทย) โดยสวัสดิภาพ พร้อมภาพความประทับใจ



WINTER WONDERLAND & GINZAN ONSEN (NEW YEAR 2027)

30 December 2026 - 04 January 2027

旅行率

Flight by Thai Airways

PRICE LIST : 6 DAYS 4 NIGHTS

ประเภทผู้เดินทาง	ราคารวม (ทัวร์ + ตั๋วเครื่องบิน)	ราคาทัวร์ (ห้องพัก 2-3 ท่าน)	ราคาตั๋วเครื่องบิน ชั้นประหยัด	สำหรับพักเดี่ยว (ชำระเพิ่ม)
ผู้ใหญ่	105,500 บาท	73,500 บาท	32,000 บาท	26,500 บาท
เด็ก 6-11 ขวบ (มีเตียง)	101,500 บาท	73,500 บาท	28,000 บาท	
เด็ก 2-5 ขวบ (ไม่มีเตียง)	89,500 บาท	61,500 บาท	28,000 บาท	

*ราคานี้รวมค่าภาษีน้ำมัน (Fuel Surcharge) อ้างอิง ณ วันที่ 01 ตุลาคม 2569 เรียบร้อยแล้ว
ทั้งนี้ อัตราค่าธรรมเนียมและภาษีน้ำมันอาจมีการเปลี่ยนแปลงตามที่สายการบินเรียกเก็บจริง ณ วันที่ชำระค่าทัวร์เต็มจำนวน

* ทารก (อายุไม่เกิน 2 ขวบ) ไม่มีเตียงนอน ไม่มีบริการอาหาร ไม่มีที่นั่งบนรถโค้ช โปรดสอบถามราคาตั๋วเครื่องบินเพิ่มเติม

หมายเหตุ กรุณาศึกษารายละเอียดทั้งหมดก่อนทำการจอง เมื่อท่านตกลงชำระเงินค่ามัดจำและค่าทัวร์ทั้งหมดกับทางบริษัทแล้ว ทางบริษัทฯ จะถือว่าท่านได้ยอมรับเงื่อนไขและข้อตกลงต่างๆ ทั้งหมด

การชำระเงิน

บริษัทฯ เรียกเก็บค่ามัดจำ 30,000 บาท สำหรับการจองต่อหนึ่งที่นั่ง ภายหลังจากการทำการจอง 3 วัน สำหรับค่าทัวร์ส่วนที่เหลือทั้งหมด ชำระก่อนการเดินทาง 30 วัน หรือตามเงื่อนไขพิเศษทางบริษัทฯ กำหนด

(ทางบริษัทฯอาจมีการเรียกเก็บค่าทัวร์ส่วนที่เหลือทั้งหมดก่อน 30 วัน อันเนื่องมาจากคณะที่เดินทางนั้นถูกจองเต็มเร็วกว่าปกติ หรือจำเป็นต้องออกตั๋วเครื่องบิน เพื่อเลี่ยงการเรียกเก็บเงินค่าธรรมเนียมเชื้อเพลิง และค่าภาษีสนามบินที่ทางสายการบินมีการเปลี่ยนแปลงโดยไม่จำเป็นต้องแจ้งให้ทราบล่วงหน้า)

อัตราค่าบริการนี้
- รวม -


ตั๋วเครื่องบิน


มัคคุเทศก์


รถโค้ช
ปรับอากาศ


ประกันภัย
เดินทางต่างประเทศ

VAT 7%
ภาษีมูลค่าเพิ่ม
ของค่าบริการ

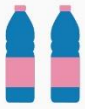
น้ำดื่ม
วันละ 2 ขวด



ค่าเข้าชมสถานที่



ที่พัก


อาหาร



อัตราค่าบริการนี้ไม่รวม

- ค่าทำหนังสือเดินทางและค่าใช้จ่ายที่เป็นส่วนตัวที่ไม่ระบุไว้ในรายการ เช่น ค่าโทรศัพท์ ค่าซักรีด เป็นต้น
- ค่าทิปหัวหน้าทัวร์ มัคคุเทศก์ และพนักงานขับรถ หากบริการดี น่ารัก สามารถให้เป็นกำลังใจในการทำงานได้
- ค่าธรรมเนียมวีซ่าเข้าประเทศญี่ปุ่น (ถ้ามี)

ประเภทห้องพักในโรงแรม

โรงแรมในประเทศญี่ปุ่นส่วนใหญ่จะแยกกันคนละชั้น โปรดทำความเข้าใจล่วงหน้า


Single Bed Room
ห้องพักเตียงเดี่ยว
พักท่านเดียว มีค่าใช้จ่ายเพิ่มเติม


Twin Beds Room
ห้องพักเตียงคู่
(สำหรับ 2 ท่าน)


Double Bed Room
ห้องพักเตียงดับเบิ้ล
ขนาดห้องเล็กกว่าเตียงคู่ ห้องพักมีจำกัด


Triple Bed Room
ห้องพักสำหรับ 3 ท่าน
โรงแรมบางที่อาจไม่มีบริการในส่วนนี้

การยกเลิกหรือเลื่อนการเดินทาง (ตามประกาศคณะกรรมการธุรกิจนำเที่ยวและมัคคุเทศก์)

- กรณียกเลิกการเดินทางไม่น้อยกว่า 30 วัน บริษัทสงวนสิทธิ์ เก็บค่าใช้จ่ายท่านละ 10,000 บาท
- กรณียกเลิกการเดินทางน้อยกว่า 30 วัน เก็บค่าใช้จ่าย 50% จากราคาทัวร์ทั้งหมด
- กรณียกเลิกการเดินทางน้อยกว่า 15 วัน บริษัทขอ เก็บค่าใช้จ่ายเต็มจำนวนตามราคาทัวร์ทั้งหมด

เนื่องจากขณะนี้ทางรัฐบาลญี่ปุ่นได้ประกาศให้โควิด 19 เป็นโรคประจำถิ่น ดังนั้นหากท่านยกเลิกการเดินทางอันสืบเนื่องจากติดโควิด 19 ก่อนการเดินทาง ทางบริษัทฯ ขอยึดเงื่อนไขการยกเลิกทัวร์ตามที่บริษัทฯ กำหนด

สำคัญ เงื่อนไขและรายละเอียดการเดินทาง
(กรุณาอ่านรายละเอียดทุกข้อ)

ทุกเส้นทางทุกสถานที่ท่องเที่ยวที่นำเสนอในรายการทัวร์ได้วางเส้นทางไว้ล่วงหน้าตามฤดูกาลตามความเหมาะสม โดยใช้ข้อมูลสถิติที่เก็บรวบรวมของปีก่อน ๆ ที่ผ่านมา และข้อมูลจากองค์การส่งเสริม การท่องเที่ยวประเทศญี่ปุ่นมาอ้างอิง แต่ไม่สามารถชี้วัดได้ว่าสภาพภูมิอากาศแต่ละปีจะเหมือนเดิม อาจมีการเปลี่ยนแปลงตามสภาวะ ความแปรปรวนทางธรรมชาติขึ้นในแต่ละภูมิภาคส่งผลโดยตรงต่อธรรมชาติ ผลิตผล ไม้ดอก ไม้ใบ และไม้ผล เป็นต้น ทั้งนี้บริษัทฯ พยายาม นำเสนอสิ่งใหม่ ๆ หมุนเวียนสลับกันไปทุกรายการ

บริษัทฯ สงวนสิทธิ์เปลี่ยนแปลงรายทัวร์ตามความเหมาะสมให้สอดคล้องกับสถานการณ์ ข้อจำกัดด้านภูมิอากาศ ณ วันเดินทางจริง โดยจะ คำนึงถึงความปลอดภัย และประโยชน์สูงสุดของท่านลูกค้าโดยส่วนใหญ่เป็นหลัก

การเดินทางในแต่ละคณะจะต้องมีผู้โดยสารตามจำนวนขั้นต่ำที่ระบุในรายการ บริษัทฯ ขอสงวนสิทธิ์ในการเลื่อนหรือยกเลิกการเดินทาง หากคณะทัวร์มีผู้เดินทางต่ำกว่าที่ระบุไว้ข้างต้น โดยจะแจ้งให้ผู้เดินทางทราบล่วงหน้าอย่างน้อย 15 วันก่อนเดินทาง

ในกรณีที่ลูกค้าต้องการจองและซื้อตั๋วโดยสารการบินภายในประเทศ (ไทย) หรือใช้เส้นทางบินมาจากประเทศอื่น เพื่อร่วมทัวร์ในประเทศ ญี่ปุ่น ไม่ว่าจะเป็นการเดินทางก่อนหรือหลังจากคณะทัวร์นั้น ๆ กรุณาติดต่อสอบถามเจ้าหน้าที่ของบริษัทฯ ทุกครั้ง (กรณีที่ท่านออกตั๋วโดย มิได้แจ้งให้บริษัททราบล่วงหน้า ทางบริษัทฯ ไม่รับผิดชอบค่าใช้จ่ายที่เกิดขึ้นไม่ว่ากรณีใด)

กรณีกองตรวจคนเข้าเมืองทั้งในเมืองไทย และต่างประเทศ มีการปฏิเสธมิให้ท่านเดินทางเข้าหรือออกเมือง บริษัทฯ ไม่คืนค่าทัวร์ในทุกกรณี

บริษัทฯ ไม่รับผิดชอบต่อการถูกปฏิเสธหรือห้ามออกนอกประเทศ หรือปฏิเสธการเข้าประเทศของผู้เดินทางได้ เนื่องมาจากผู้เดินทางอาจมี สิ่งผิดกฎหมาย เอกสารเดินทางไม่ถูกต้อง ความประพฤติส่อไปในทางเสื่อมเสีย ภัยธรรมชาติ การประท้วง การก่อจลาจล ความล่าช้าการ เลื่อนหรือยกเลิกเที่ยวบิน และอุบัติเหตุที่เกิดจากความประมาทของนักท่องเที่ยวเอง

เมื่อท่านออกเดินทางไปกับคณะแล้ว งดใช้บริการรายการใดรายการหนึ่งหรือไม่เดินทางพร้อมคณะถือว่าท่านสละสิทธิ์ ไม่อาจเรียกร้อง ค่าบริการคืน ไม่ว่ากรณีใด ๆ ทั้งสิ้น

ข้อกำหนดเกี่ยวกับด้านอาหาร (จำเป็นต้องแจ้งก่อนการเดินทางล่วงหน้า 30 วัน)

1. รายการอาหารที่ระบุไว้ อาจมีการเปลี่ยนแปลงได้ตามสถานการณ์ และความเหมาะสม โดยไม่จำเป็นต้องแจ้งให้ทราบล่วงหน้า
2. ข้อกำหนดสำหรับท่านที่ไม่ทานเนื้อปลา ตามหลักโภชนาการของทางประเทศญี่ปุ่น หมายถึง ท่านไม่สามารถทานเนื้อสัตว์น้ำอื่นใดได้ ทั้งหมด ไม่ว่าจะเป็นปลาหมึก หอย กุ้ง หรืออย่างอื่นอย่างใดก็ตาม ซึ่งอาหารที่ทางภัตตาคารจะเปลี่ยนให้ส่วนใหญ่จะเป็นเมนูที่เป็น ผักหรือเต้าหู้แทน
3. ส่วนกรณีที่มีแจ้งเกี่ยวกับข้อจำกัดเรื่องของอาหาร เช่น ไม่ทานเนื้อสัตว์ (เนื้อวัว, เนื้อหมู, เนื้อไก่ หรืออื่นๆ) ไม่ทานซาชิมิหรือซูชิที่เป็น ของดิบ ท่านใดที่ไม่มีการแจ้งเกี่ยวกับข้อจำกัดเรื่องอาหาร (ล่วงหน้า) เมื่อเดินทางถึงประเทศญี่ปุ่นแล้วจะไม่สามารถขอเปลี่ยนแปลง รายการอาหารใด ๆ เพิ่มเติม โปรดทราบว่าหากท่านระบุไม่ทานเนื้อสัตว์ ภัตตาคารท้องถิ่นบางแห่งอาจเปลี่ยนเมนูให้ท่านได้เพียงผัก หรือเต้าหู้ หรือผลิตภัณฑ์ที่ทำจากหัวบุกเท่านั้น



ตั๋วโดยสารและสายการบินไทย

น้ำหนักกระเป๋าสำหรับโหลด	
ขาไป	ขากลับ
23 kg x 1pc	23 kg x 2pc

1. ตั๋วโดยสารหมู่คณะ

1.1 การเดินทางเป็นหมู่คณะ(ตั๋วชั้นประหยัด) ผู้โดยสารจะต้องเดินทางไป-กลับพร้อมกันเท่านั้น

1.2 ค่าธรรมเนียมน้ำมันเชื้อเพลิง ค่าประกันวินาศภัยทางอากาศ และค่าภาษีสนามบิน จะถูกคำนวณตามอัตราที่ทางสายการบินแจ้ง ค่าธรรมเนียม ณ วันออกราคาทัวร์ หากสายการบินเปลี่ยนแปลงอัตราค่าธรรมเนียมใด ๆ เพิ่มขึ้นในภายหลัง ถือเป็นค่าตั๋ว เครื่องบินส่วนเพิ่มเติมที่ผู้เดินทางต้องเป็นผู้ชำระ

1.3 ตั๋วเดินทางหมู่คณะ ไม่สามารถใช้ไมล์ในการเปลี่ยนระดับชั้นที่นั่งจากชั้นประหยัดเป็นชั้นธุรกิจได้ และไม่สามารถจองที่นั่ง Long Leg ได้ (ในกรณีที่ต้องการจองที่นั่ง Long Leg ต้องจองตั๋วเดี่ยวเท่านั้น)

1.4 ที่นั่งบนเครื่องบินของกรุ๊ปทัวร์เป็นไปโดยสายการบินเป็นผู้กำหนด ซึ่งทางบริษัทฯ แจ้งคำขอได้ตามขั้นตอน แต่ไม่สามารถเข้าไปแทรกแซงจัดการแทนได้

1.5 กรณีที่ทัวร์ออกตั๋วเครื่องบินไปแล้วลูกค้าไม่สามารถเดินทางได้ทางสายการบินไม่อนุญาตให้เปลี่ยนชื่อตัวผู้เดินทางทุกกรณี บริษัทฯ ขอสงวนสิทธิ์ไม่คืนค่าบริการใด ๆ

1.6 ในกรณีแจ้งยกเลิกการเดินทางภายหลังบริษัทฯ ออกตั๋วเครื่องบินแล้ว ไม่สามารถขอคืนเงินได้ในทุกกรณี (เนื่องจากเป็นเงื่อนของสายการบิน)

1.7 กรุณาแจ้งเบอร์สมาชิกสะสมไมล์ตั้งแต่เริ่มจองทัวร์ โดยกรอกในใบข้อมูลที่ทางบริษัทฯ ส่งให้เพื่อสิทธิประโยชน์สูงสุดของท่านเอง ในวันเดินทางไปและกลับ กรุณาเก็บหางบัตรขึ้นเครื่องทุกใบไว้ตรวจสอบภายหลังเมื่อท่านเดินทางถึงเมืองไทยว่าได้รับไมล์สะสม เรียบร้อยแล้ว

2. สายการบิน

2.1 สำหรับผู้เดินทางซึ่งตั้งครรภ์ สตรีตั้งครรภ์ทุกอายุครรภ์ต้องอยู่ในดุลพินิจของแพทย์และครอบครัวว่าควรเดินทางหรือไม่ (โปรดแจ้งพนักงานทันทีเมื่อทำการจองทัวร์) บริษัทฯ ขอเรียนว่าเราไม่อาจรับผิดชอบต่อเหตุการณ์ไม่คาดคิดใด ๆ จึงขอสงวนสิทธิ์ไม่รับ ผู้ร่วมเดินทางที่มีอายุครรภ์เกินกว่า 4 เดือน หรือผู้ที่เคยมีประวัติครรภ์เคยมีปัญหา หรือผู้ที่เคยมีประวัติการคลอดก่อนกำหนด

2.2 บริษัทฯ ยกเว้นการคืนเงินกรณีท่านแจ้งยกเลิกคณะที่ออกเดินทางในช่วงเทศกาลวันหยุดสำคัญทุกเทศกาล บริษัทฯ ต้องทำการ “ยืนยัน” ชำระมัดจำค่าตั๋วหรือชำระเต็มจำนวนกับสายการบิน โดยเฉพาะเที่ยวบินพิเศษ เช่น CHARTER FLIGHT ไม่มีการคืนเงินมัดจำหรือค่าทัวร์ไม่ว่ายกเลิกเวลาใดและยกเลิกด้วยกรณีใด ๆ ทั้งสิ้น

2.3 กระเป๋าและสัมภาระเดินทาง (เป็นไปตามกฎของสายการบิน)

- น้ำหนักกระเป๋าและสัมภาระเดินทาง สายการบินอนุญาตให้บรรทุกใต้ท้องเครื่องบินคือ 23 กิโลกรัม จำนวน 1 ใบต่อท่าน (สำหรับผู้โดยสารในชั้นประหยัด) หากกรณีที่สัมภาระมีน้ำหนักเกิน ทางสายการบินมีสิทธิ์เรียกเ ยกเก็บค่าระวางน้ำหนัก เพิ่มได้
- กระเป๋าที่สายการบินอนุญาตให้สามารถนำขึ้นเครื่องได้ จะต้องมีน้ำหนักไม่เกิน 7 กิโลกรัม และจำต้องมีสัดส่วนดังนี้ (กว้าง x ยาว x สูง) 25cm x 55cm x 40cm รวมกันไม่เกิน 115cm

2.4 บางรายการทัวร์ที่ต้องใช้สายการบินภายในประเทศน้ำหนักของกระเป๋าอาจถูกกำหนดให้ต่ำกว่ามาตรฐานได้ ทั้งนี้ขึ้นอยู่กับข้อกำหนดของแต่ละสายการบิน

หมายเหตุ

ค่าธรรมเนียมสัมภาระส่วนเกิน เส้นทางญี่ปุ่นสำหรับสายการบินไทย
(หากต้องการซื้อน้ำหนักเพิ่ม รบกวนแจ้งภายใน 48 ชม. ก่อนเดินทาง)
ราคาน้ำหนักกระเป๋าอาจเปลี่ยนแปลงขึ้นอยู่กับสายการบินเป็นผู้กำหนด โดยไม่ต้องแจ้งให้ทราบล่วงหน้า

ซื้อน้ำหนักสัมภาระเพิ่ม		
23 kg /pc	ราคาต่อชิ้น/ขาไป	ราคาต่อชิ้น/ขากลับ
ชิ้นที่ 1 และ 2	4,500 บาท	4,000 บาท
ชิ้นที่ 3	8,500 บาท	8,000 บาท