บริษัท ซีซั่นทริป จำกัด
SEASONTRIP CO., LTD.

1087/19 หมู่บ้าน ปรีชา ถนนเคหะร่มเกล้า แขวงคลองสองต้นนุ่น เขตลาดกระบัง กรุงเทพมหานคร 10520
www.seasontrip.co.th
seasontrip.reserve@gmail.com seasontrip.booking@gmail.com
095-254-4740

Seasontrip License No. 11/13789

LINE @seasontrip

รหัส : BT-EUR59_EK

9 วัน | 6 คืน

มหัศจรรย์สองดินแดนในฝัน

Switzerland & France

สวิตเซอร์แลนด์ - ฝรั่งเศส

รวมค่าวีซ่าเชงเก้น

พิชิตกลาเซียร์ 3000
และ ยอดเขาจุงเฟรา
ชม 3 หมู่บ้านเทพนิยาย
COLMAR - RIQUEWIHR - STRASBOURG

ราคาเพียง **119,999.-**

เดินทาง : 20-28 ม.ค. | 11-25 ก.พ.
01-09 มี.ค. | 21- 28 มี.ค. | 10 – 18 เม.ย. 70


พิชิต Glacier 3000


นั่งรถไฟความเร็วสูง TGV


เมืองกอล์มาร์

น้ำหนักกระเป๋า 30 Kg. | พักโรงแรม 4 ดาว | อาหาร 18 มื้อ | พิเศษ! อาหารท้องถิ่น หอยเอสคาโก้ ฟองดูว์ชีส | Emirates

เมืองซูริค • เมืองลูเซิร์น • เมืองเวอแว • เมืองมงเทรอ • เมืองโลซาน • เมืองอินเทอลาเก้น • เมืองบาเซิล • เมืองเลาเทอร์บรุนเนน • กรุงปารีส

บินหรู Full Service **9D 6N**

Code : BT-EUR59_EK



มหัศจรรย์สองดินแดนในฝัน

Switzerland & France

สวิตเซอร์แลนด์ - ฝรั่งเศส

Emirates

FLIGHT : EK377	BKK 02:15 ✈ DXB 06:00
FLIGHT : EK087	DXB 08:40 ✈ ZRH 13:20
FLIGHT : EK076	CDG 21:55 ✈ DXB 06:40
FLIGHT : EK370	DXB 09:00 ✈ BKK 18:20

บินตรง	น้ำหนักกระเป๋า	อาหาร		เดินทาง	มีหัวหน้าทัวร์
โดยสายการบิน Emirates	30 kg.	18 มื้อ	★★★★ 4 ดาว	ด้วยรถโค้ชปรับอากาศ	ดูแลตลอดการเดินทาง

HIGHLIGHTS ไฮไลท์การเดินทาง



พิชิต Glacier 3000



นั่งรถไฟความเร็วสูง TGV



เมนูพิเศษ! ฟองดูว์ชีส์ หอยเอสคาโก้

โปรแกรมเดินทาง

DAY 01 -/-/- | -

• สนามบินสุวรรณภูมิ



DAY 02 - / - / D | Novotel Zurich Airport Messe หรือเทียบเท่าในระดับเดียวกัน

• สนามบินดูไบ • ซูริค • น้ำตกไรน์
• เที่ยวชมเมืองซูริค



DAY 03 B / L / D | Hotel De La Paix หรือเทียบเท่าในระดับเดียวกัน

• ซูริค •เมืองลูเซิร์น • เมืองเวอแว
• เมืองมงเทรอ • เมืองโลซาน



DAY 04 B / L / D | Hotel Metropole หรือเทียบเท่าในระดับเดียวกัน

• เมืองโลซาน • Glacier 3000 • กรุงเบิร์น
• Interlaken



DAY 05 B / L / D | Courtyard By Marriott Basel หรือเทียบเท่าในระดับเดียวกัน

• Interlaken • ยอดเขาจุงเฟรา • บาเซิล



DAY 06 B / L / D | Hilton Strasbourg หรือเทียบเท่าในระดับเดียวกัน

• เมืองบาเซิล • ดินแดนแห่งเทพนิยาย กอลมาร์
• หมู่บ้านเทพนิยาย ริคเวียร์ • ริโบวิเล • สตราสบูร์ก



DAY 07 B / L / D | Novotel Paris Est หรือเทียบเท่าในระดับเดียวกัน

• นั่งรถไฟ TGV จากเมืองสตราซบูร์ก สู่ กรุงปารีส
• พระราชวังแวร์ซายส์ • ล่องเรือแม่น้ำแซน



DAY 08 B / L / -

• จัตุรัสทรอกาเดโร • หอไอเฟล
• ประตูชัยอาร์กเดอทรียงฟ์ • แกลเลอรี่ ลาฟาแยตต์



DAY 09 -/-/- | -

• สนามบินดูไบ • สนามบินสุวรรณภูมิ





"พิชิตกลาเซียร์ 3000 และ ยอดเขาจุงเฟรา"

ชม 3 หมู่บ้านเทพนิยาย
COLMAR - RIQUEWIHR - STRASBOURG



01 สุวรรณภูมิ

(-/-/-)

23.00.น. พร้อมกัน ณ ท่าอากาศยานสุวรรณภูมิ อาคารผู้โดยสารขาออกชั้น 4 ประตู 9 **เคาน์เตอร์ T สายการบินเอมิเรตส์ Emirate Airline (EK)** โดยมีเจ้าหน้าที่ทัวร์คอยอำนวยความสะดวกต้อนรับทุกท่าน

DAY 02 สนามบินดูไบ • ซูริค • น้ำตกไรน์ • เที่ยวชมเมืองชูริค

(-/-/เย็น)



02.15 น. ออกเดินทางสู่ **เมืองดูไบ สหรัฐอาหรับเอมิเรตส์ โดยเที่ยวบินที่ EK385**
(มีบริการอาหารพร้อมเครื่องดื่มให้บนเครื่อง)

06.00 น. เดินทางถึง ท่าอากาศยานนานาชาติดูไบ (เพื่อรอเปลี่ยนเครื่อง)

08.40 น. ออกเดินทาง**เมืองซูริค ประเทศสวิตเซอร์แลนด์ โดยเที่ยวบินที่ EK087**

13.20 น. เดินทางถึง **สนามบินซูริค ประเทศสวิตเซอร์แลนด์** ผ่านพิธีตรวจคนเข้าเมืองและศุลกากร ** เวลาท้องถิ่นช้ากว่าประเทศไทยประมาณ 6 ชั่วโมง **

จากนั้น นำท่านเดินทางสู่ **น้ำตกไรน์ (Rhine Falls)** (ใช้เวลาในการเดินทางประมาณ 1 ชั่วโมง) สัมผัสความยิ่งใหญ่ของน้ำตกที่ใหญ่ที่สุดในยุโรป หนึ่งในสถานที่ท่องเที่ยวทางธรรมชาติที่งดงามและตระการตาที่สุดของประเทศสวิตเซอร์แลนด์สายน้ำจากแม่น้ำไรน์มหาศาลกว่า 600,000 ลิตรต่อวินาที ไหลทะลักผ่านหน้าผากว้างอย่างทรงพลัง สร้างภาพความอลังการและเสียงคำรามกึกก้องที่สร้างความประทับใจให้กับผู้มาเยือนจากทั่วโลกจากนั้น



นำท่านเดินทางสู่ **เมืองซูริค (Zurich)** (ใช้เวลาในการเดินทางประมาณ 1 ชั่วโมง) เป็นเมืองใหญ่ของ Switzerland ที่เที่ยวได้ครบทั้งเมืองเก่า ธรรมชาติ และช้อปปิ้ง **ภายในเมืองมีจุดเด่นอย่างย่าน Altstadt ที่เต็มไปด้วยอาคารโบราณ โบสถ์ Grossmünster และถนนช้อปปิ้ง Bahnhofstrasse**





ค่ำ **บริการอาหารเย็น ณ ภัตตาคารอาหารจีน**

เข้าสู่ที่พัก Novotel Zurich Airport Messe หรือเทียบเท่าในระดับเดียวกัน

(โรงแรมที่นำเสนอเป็นโรงแรมเสนอเบื้องต้นเท่านั้น ชื่อโรงแรมที่ท่านพักทางบริษัทจะทำการแจ้งพร้อมใบนัดหมาย 5-7 วันก่อนเดินทาง ขอสงวนสิทธิ์ในการปรับเปลี่ยนที่พัก ไปพักเมืองใกล้เคียงกรณีติดงานแฟร์หรือมีเทศกาล)

DAY
03

ซูริค •เมืองลูเซิร์น • เมืองเวอแว • เมืองมงเทรอ • เมืองโลซาน

(เช้า/กลางวัน/เย็น)

เช้า **บริการอาหารเช้า ณ ห้องอาหารโรงแรม**

นำท่านเดินทางสู่ **เมืองลูเซิร์น (Luzern)** (ใช้เวลาในการเดินทางประมาณ 1 ชั่วโมง) หนึ่งในเมืองที่งดงามที่สุดของประเทศ ด้วยความที่ลูเซิร์นเป็นเมืองใหญ่ที่สุดในภาคกลางของประเทศ ทำให้ลูเซิร์นกลายเป็นศูนย์กลางทางเศรษฐกิจ, การคมนาคม, ทางวัฒนธรรม ของภาคกลาง



นำท่านถ่ายรูปกับ **อนุสาวรีย์สิงโต (Lion Monument)** ซึ่งสร้างขึ้นเพื่อเป็นการรำลึกถึงทหารหาญยืนหยัดต่อสู้จนวินาทีสุดท้ายจากการสู้รบกับช่วงการปฏิวัติฝรั่งเศสในปี ค.ศ. 1792 อนุสาวรีย์แห่งนี้สร้างขึ้นหลังจากเหตุการณ์นั้นถึง 29 ปี เป็นผลงานออกแบบของ Bertel Thorvaldsen ศิลปินชาวสวีเดน และ Lukas Ahorn ประติมากรจากเมืองคอนสแตนซ์เป็นผู้แกะสลัก อนุสาวรีย์นี้คือสัญลักษณ์สำคัญของลูเซิร์นที่ไม่มีนักท่องเที่ยวคนไหนพลาดมาที่นี่



นำท่านชม **สะพานไม้ชาเปล (Chapel Bridge)** อันเป็นสัญลักษณ์ของเมือง และได้ชื่อว่าเป็นสะพานไม้ที่เก่าแก่ที่สุดในโลก ทอดยาวระหว่างแม่น้ำรอยส์ (Reuss River) Reuss โดยสร้างมาตั้งแต่ศตวรรษที่



จากนั้น ให้ท่านได้ชมความงามของสถาปัตยกรรมรอบๆตัวเมืองใน **เขตเมืองเก่า (Oldtown)** ที่เต็มไปด้วยเสน่ห์ของอาคารสถาปัตยกรรมยุโรปคลาสสิก ผสานเข้ากับร้านค้า คาเฟ่ และวิถีชีวิตร่วมสมัยอย่างกลมกลืน จนกลายเป็นอีกหนึ่งมุมอันน่าประทับใจและมีเอกลักษณ์เฉพาะตัวของเมืองแห่งนี้

เที่ยง **บริการอาหารกลางวัน ณ ภัตตาคารอาหารไทย**

จากนั้น นำท่านเดินทางสู่ **เมืองเวอแว (Vevey)** (ใช้เวลาในการเดินทางประมาณ 3 ชั่วโมง) เมืองเล็กแสนสวยริมทะเลสาบเจนีวา ที่ได้รับการยกย่องว่าเป็นหนึ่งในเมืองที่มีทัศนียภาพงดงามที่สุดของสวิตเซอร์แลนด์โดดเด่นด้วยวิวทะเลสาบสีฟ้าครามที่โอบล้อมด้วยเทือกเขาแอลป์อันยิ่งใหญ่ เมืองแห่งนี้เคยเป็นบ้านพักของศิลปินระดับโลกอย่างชาร์ลี แชปลิน **นำท่านถ่ายรูปประติมากรรมส้อมยักษ์ (La Fourchette de l'Alimentarium)** แลนด์มาร์กอันโดดเด่นของเมือง ประติมากรรมรูปส้อมขนาดใหญ่ที่ตั้งตระหง่านอยู่กลางทะเลสาบ



นำท่านเดินทางสู่ **เมืองมงเทรอ (Montreux)** (ใช้เวลาในการเดินทางประมาณ 30 นาที) เมืองที่ได้รับฉายาว่า “ไข่มุกแห่งริเวียร่าสวิส”โดดเด่นด้วยทัศนียภาพอันงดงามของทะเลสาบสีฟ้าคราม และเทือกเขาแอลป์ที่ทอดตัวเป็นฉากหลัง นำทุกท่านถ่ายรูปด้านนอกกับ **ปราสาทชิลยอง (Chillon Castle)** ปราสาทยุคกลางอันเลื่องชื่อริมทะเลสาบ ซึ่งถือเป็นหนึ่งในแลนด์มาร์กสำคัญของประเทศ



จากนั้น นำท่านเดินทางสู่ **เมืองโลซาน (Lausanne)** (ใช้เวลาในการเดินทางประมาณ 1 ชั่วโมง) เมืองสวยริมทะเลสาบเจนีวา ที่ผสมผสานเสน่ห์ของเมืองเก่าเข้ากับความทันสมัยได้อย่างลงตัว จนได้รับการยกย่องให้เป็นหนึ่งในเมืองที่น่าอยู่ที่สุดของสวิตเซอร์แลนด์ดื่มด่ำกับทัศนียภาพอันงดงามของทะเลสาบเจนีวาและเทือกเขาแอลป์ที่ทอดตัวอยู่เบื้องหน้า พร้อมเดินเล่นชมย่านเมืองเก่าที่เต็มไปด้วยอาคารประวัติศาสตร์และบรรยากาศแบบยุโรปดั้งเดิม

ค่ำ **บริการอาหารเย็น ณ ห้องอาหารท้องถิ่น**

เข้าที่พัก DE LA PAIX หรือเทียบเท่าในระดับเดียวกัน

(โรงแรมที่นำเสนอเป็นโรงแรมเสนอเบื้องต้นเท่านั้น ชื่อโรงแรมที่ท่านพักทางบริษัทจะทำการแจ้งพร้อมใบนัดหมาย 5-7 วันก่อนเดินทาง ขอสงวนสิทธิ์ในการปรับเปลี่ยนที่พัก ไปพักเมืองใกล้เคียงกรณีติดงานแฟร์หรือมีเทศกาล)

DAY 04 เมืองโลซาน • Glacier3000 • กรุงเบิร์น • Interlaken

(เช้า/กลางวัน/เย็น)

เช้า **บริการอาหารเช้า ณ ห้องอาหารโรงแรม**

พาท่านพิชิต **กลาเซียร์ 3000 (Glacier 3000)** (ใช้เวลาในการเดินทางประมาณ 1 ชั่วโมง)หรือมีอีกชื่อนึงว่า มีอีกชื่อว่า Glacier-des-Diablerets โดยกระเช้าขนาดใหญ่จุคนได้กว่า 125 คน เพื่อพาท่านสู่ยอดเขาที่มีความสูงระดับ 3,000 เมตรเหนือระดับน้ำทะเล ให้ท่านได้สัมผัสทัศนีย์ภายแบบจัดเต็มของเทือกเขาสีขาวโพลนสุดสายตา





จากนั้น ได้เวลาอันสมควรนำท่านเดินทางสู่ **กรุงเบิร์น (Bern)** (เดินทางประมาณ 2 ชม.) เมืองท่องเที่ยวที่มีชื่อเสียงสวยงาม จนได้รับการขึ้นทะเบียนเป็นมรดกโลกจากองค์การยูเนสโก้ UNESCO ปี 1983

เที่ยง **บริการอาหารกลางวัน ณ ภัตตาคารอาหารจีน**

จากนั้น นำท่านถ่ายภาพเช็คอิน **บ่อหมีสีน้ำตาล (Bear Pit)** เมื่อมาถึงเมืองนี้ก็ต้องแวะเข้ามาชมเจ้าหมีก่อน ซึ่งเป็นสัญลักษณ์ของกรุงเบิร์น เพราะว่ามีประวัติสมัยผู้ครองเบิร์นในยุคนั้นได้ออกล่าสัตว์ สัตว์ตัวแรกที่ล่าได้ คือ หมี นำท่านชม **นาฬิกาไซ้ท์กล็อคเค่ (ZYT GLOGGE Clock Tower)** ถูกสร้างขึ้นในศตวรรษที่ 13 อายุ 800 ปี มีโชว์ให้ดูทุกๆ ชั่วโมง ที่นาฬิกาตีบอกเวลา **ศาลากลางกรุงเบิร์น (Town Hall)** อาคารซึ่งเป็นที่ตั้งของสภาแกรนด์แห่งเบิร์น อาคารแห่งนี้เป็นส่วนหนึ่งของมรดกโลกยูเนสโกเมืองเก่าแห่งเบิร์นและเป็นมรดกของสวิสที่มีความสำคัญระดับชาติ





จากนั้น นำท่านเดินทางต่อไปยัง **เมืองอินเทอลาเก้น(Interlaken)** จุดศูนย์กลางของประเทศ ที่รายล้อมไปด้วย 4 ขุนเขา และ 2 ทะเลสาบ พาท่านเดินชม ความงามและเป็นเอกลักษณ์เฉพาะของเมือง พาท่านเดินชม **ถนน Hoheweg** จุดที่ครึกครื้นที่สุดในเมืองอินเทอลาเก้น ท่านสามารถเลือกซื้อสินค้าคุณภาพสวิสได้อยากหลากหลาย ไม่ว่าจะเป็นแบรนด์ Omega, Swatch ช็อคโกแลตสวิสที่ขึ้นชื่อ หรือแม้แต่เสื้อผ้า เครื่องประดับก็ยังมีให้ท่านเลือกสรรได้ตลอดถนนเลยทีเดียว





ค่ำ **บริการอาหารเย็น ณ ภัตตาคารอาหารท้องถิ่น พิเศษ! เมนูสวิสฟองดู 3 ชนิด ชีส ออย และช็อกโกแล็ต แบบจัดเต็ม**



ที่พัก Hotel Metropole หรือเทียบเท่าในระดับเดียวกัน

(โรงแรมที่นำเสนอเป็นโรงแรมเสนอเบื้องต้นเท่านั้น ชื่อโรงแรมที่ท่านพักทางบริษัทจะทำการแจ้งพร้อมใบนัดหมาย 5-7 วันก่อนเดินทาง ขอสงวนสิทธิ์ในการปรับเปลี่ยนที่พัก ไปพักเมืองใกล้เคียงกรณีติดงานแฟร์หรือมีเทศกาล)

DAY
05

Interlaken • ยอดเขาจุงเฟรา • บาเซิล

(เช้า/กลางวัน/เย็น)

เช้า **บริการอาหารเช้า ณ ห้องอาหารโรงแรม**





จากนั้น นำท่านสู่ **เมือง(Grindelwald)** (ใช้เวลาในการเดินทางประมาณ 45 นาที) เมืองอันเป็นจุดเริ่มต้นในการพิชิตยอดเขาจุงฟราว Top Of Europe ด้วยทัศนียภาพที่เป็นหุบเขาที่มีบ้านสไตล์สวิสชาเลย์ตั้งอยู่โดยรอบ ทำให้มีความสวยงามจนเป็นเหมือนหน้าตาของสวิสเซอร์แลนด์ที่คุ้นเคย

พาท่านสู่สถานีกรินเดอวาลด์ เพื่อพาท่านขึ้น ***กระเช้า Eiger Express*** ที่เปิดอย่างเป็นทางการเมื่อปี 2020 ที่ผ่านมา โดยจะทำให้ท่านประหยัดเวลาในการพิชิตเขาจุงเฟราเร็วขึ้นถึง 47 นาที เพื่อให้ท่านได้มีเวลาเพลิดเพลินบน Top Of Europe





พาท่านชม **อุโมงค์น้ำแข็ง (Ice Palace)** ที่มีอายุเก่าแก่ 1,000 ปี ธารน้ำแข็งลึกเขาไปกว่า 30 เมตร มีประติมากรรมน้ำแข็งอยู่อย่างมากมาย และคงอุณหภูมิอยู่ที่ -3 องศา ตลอดทั้งปี เก็บภาพความสวยงามและยิ่งใหญ่ของของธารน้ำแข็ง Aletsch ที่ยาวที่สุดในเทือกเขาแอลป์ ชม **อุโมงโลกอัลไพน์ (ALPINE SENSATON)** ที่จัดแสดงวิถีชีวิต วัฒนธรรมและธรรมชาติของชาวเมือง นอกจากนั้นหากมีเวลาแนะนำให้ท่านชม **พิพิธภัณฑ์ช็อคโกแลต LINDT** และเลือกซื้อกลับเป็นไปเป็นของฝากจากร้านช็อคโกแลตที่สูงที่สุดในโลก และนำท่านขึ้นสู่ **JUNGFRAU PANORAMA VIEW** จุดสูงสุดของสถานี ที่ 3,571 เมตร ให้ท่านได้ถ่ายรูปเป็นที่ระลึก



เที่ยง **บริการอาหารกลางวัน ณ ภัตตาคารบนยอดเขาจุงฟราว**

ให้ท่านเต็มอิ่มกับบรรยากาศของทิวทัศน์สุดอลังการ

จากนั้น นำท่านลงสู่อีก 1 เมืองชานเขาจุงฟราว **เมืองเลาเทอร์บรุนเนน (Lauterbrunnen)** เดินทางด้วยรถไฟไต่เขาแสนคลาสสิก ระหว่างทางท่านสามารถมองเห็น *น้ำตกชเตาบ์บาค (Staubbach)* ที่สูงกว่า 300 เมตร มุมสุดอลังการกับริ้วน้ำตกที่แทรกผ่านหน้าผาสูง โดยมีเบื้องล่างเป็นบ้านเรือนสลับทุ่งหญ้า ที่มองกี่ครั้งก็ไม่เบื่อ โดยท่านจะสามารถมองเห็นได้ระหว่างนั่งรถไฟ







จากนั้น นำท่านเดินทางสู่ **เมืองบาเซิล (Basal)** (ใช้เวลาในการเดินทางประมาณ 3 ชั่วโมง) เมืองศิลปะและวัฒนธรรมที่สำคัญของสวิตเซอร์แลนด์ ตั้งอยู่ริมแม่น้ำไรน์ ณ จุดบรรจบพรมแดนของสวิตเซอร์แลนด์ ฝรั่งเศส และเยอรมนีสัมผัสเสน่ห์ของย่านเมืองเก่าอันงดงาม ที่เต็มไปด้วยอาคารประวัติศาสตร์ ถนนหินโบราณ และสถาปัตยกรรมที่สะท้อนเรื่องราวหลายศตวรรษเมืองแห่งนี้มีชื่อเสียงด้านพิพิธภัณฑ์และงานศิลปะระดับโลก จนได้รับการขนานนามว่าเป็น "เมืองหลวงแห่งศิลปะของสวิตเซอร์แลนด์



ค่ำ **บริการอาหารเย็น ณ ภัตตาคารอาหารจีน**

ที่พัก Courtyard by Marriott Basel หรือ เทียบเท่าในระดับเดียวกัน

(โรงแรมที่นำเสนอเป็นโรงแรมสนอเบื้องต้นเท่านั้น ชื่อโรงแรมที่ท่านพักทางบริษัทจะทำการแจ้งพร้อมใบนัดหมาย 5-7 วันก่อนเดินทาง ขอสงวนสิทธิ์ในการปรับเปลี่ยนที่พัก ไปพักเมืองใกล้เคียงกรณีติดงานแฟร์หรือมีเทศกาล)

DAY
06

เมืองบาเซิล • ดินแดนแห่งเทพนิยาย กอลมาร์ • หมู่บ้านเทพนิยาย ริคเวียร์ • ริโบวิเล • สตราสบูร์ก

(เช้า/กลางวัน/เย็น)

เช้า

บริการอาหารเช้า ณ ห้องอาหารโรงแรม

นำท่านเดินทางสู่ **กอลมาร์ (Colmar)**(ใช้เวลาในการเดินทางประมาณ 1 ชั่วโมง) หนึ่งในสถานที่ที่ผู้คนขนานนามว่า ***ดินแดนแห่งเทพนิยาย*** เมืองแห่งนี้โดดเด่นด้วยบ้านเรือนสีสันสดใสที่ยังคงอนุรักษ์รูปแบบสถาปัตยกรรมดั้งเดิมแบบHalf Timber ที่เป็นที่นิยมในยุคกลาง โดยจะใช้ไม้สร้างเป็นโครงบ้าน และนำปูนมาถมส่วนที่เหลือ เพื่อเป็นการประหยัดไม้ ทำให้ต้นทุนการสร้างถูกลง



เที่ยง

บริการอาหารกลางวัน ณ ภัตตาคารอาหารท้องถิ่น

นำท่านเดินทางสู่ **หมู่บ้านริคเวียร์ (Riquewihr)** (ใช้เวลาในการเดินทางประมาณ 30 นาที) หมู่บ้านเทพนิยายกลางแคว้นอาลซัส ที่ได้รับการยกย่องว่าเป็นหนึ่งในหมู่บ้านที่สวยที่สุดของประเทศฝรั่งเศสสัมผัสเสน่ห์ของบ้านไม้สีสันสดใสที่เรียงรายตลอดถนนสายเล็กท่ามกลางกำแพงเมืองเก่าและบรรยากาศอันแสนโรแมนติก ราวกับหลุดเข้าไปอยู่ในฉากภาพยนตร์หรือหนังสือนิทานยุโรป



นำท่านเดินทางสู่**เมือง Ribeauvillé (ริโบวิเล)** (ใช้เวลาในการเดินทางประมาณ 30 นาที) เป็นอีกหนึ่งเมืองสวยดั่งเทพนิยายบนเส้นทางสายไวน์แห่งแคว้นอัลซาส (Alsace Wine Route) เมืองนี้มีความโดดเด่นด้วยประวัติศาสตร์อันยาวนานในยุคกลาง บ้านเรือนไม้ครึ่งหลัง (Half-timbered houses) สีสันสดใสเรียงรายตามถนนสายเล็ก ๆ



จากนั้น นำท่านเดินทางสู่ **เมืองสตราสบูร์ก (Strasbourg)** (ใช้เวลาในการเดินทางประมาณ 1 ชั่วโมง) ตั้งอยู่บนฝั่งแม่น้ำอีล เมืองนี้มีสถานที่ท่องเที่ยวทางประวัติศาสตร์ สถาปัตยกรรมมากมาย ไม่ว่าจะเป็น มหาวิหารนอร์ทเทรอดามแห่งสตราสบูร์ก มหาวิหารนิกายโรมันคาทอลิกขนาดใหญ่ที่ได้ชื่อว่าสูงตระหง่านที่สุดในยุโรปตะวันตก ความสวยงามของสถาปัตยกรรมยุคกลางสไตล์กอธิก ***ย่าน Petite-France หรือ Little France*** เป็นย่านที่คล้ายเกาะเล็กๆ อยู่ในตัวเมืองสตราซบูร์กและได้ขึ้นทะเบียนเป็นเมืองมรดกโลกอีกด้วย





ค่ำ **บริการอาหารเย็น ณ ภัตตาคารอาหารจีน**

ที่พัก Hilton Strasbourg หรือเทียบเท่าในระดับเดียวกัน

(โรงแรมที่นำเสนอเป็นโรงแรมสนอเบื้องต้นเท่านั้น ชื่อโรงแรมที่ท่านพักทางบริษัทจะทำการแจ้งพร้อมใบนัดหมาย 5-7 วันก่อนเดินทาง ขอสงวนสิทธิ์ในการปรับเปลี่ยนที่พัก ไปพักเมืองใกล้เคียงกรณีติดงานแฟร์หรือมีเทศกาล)

DAY 7

นั่งรถไฟ TGV จากเมืองสตราซบูร์ก สู่ กรุงปารีส• พระราชวังแวร์ซายส์ • ล่องเรือแม่น้ำแซน

(เช้า/กลางวัน/เย็น)



เช้า **บริการอาหารเช้า Box Set**

นำท่านนั่ง **รถไฟความเร็วสูง (TGV)** มุ่งหน้าสู่ **กรุงปารีส** เมืองหลวงสุดโรแมนติกของประเทศฝรั่งเศส หนึ่งในจุดหมายปลายทางในฝันของใครหลายๆ คน (ใช้เวลาโดยประมาณ 2 ชั่วโมง) ซึ่งปกติจะใช้เวลาในการเดินทางด้วยรถยนต์กว่า 4 ชั่วโมง

จากนั้น นำท่าน **ล่องเรือแม่น้ำแซน**(Bateaux Mouches Seine River Cruise) ชมบรรยากาศรอบเมืองปารีส เมืองที่ได้ชื่อว่าเป็น 1 ใน เมืองที่โรแมนติกที่สุดของโลกในอีกมุมหนึ่งโดยในระหว่างทางนั้นจะผ่านสถานที่สำคัญๆ มากมายไม่ว่าจะเป็น สะพาน PONT DE L'ALMA สะพานอเล็กซานเดอร์ที่ 3 พิพิธภัณฑ์ออร์แซ พิพิธภัณฑ์ลูฟวร์ รวมไปถึงอาสนวิหารน็อทร์-ดามแห่งปารีส ถือเป็นอีก 1 กิจกรรมที่ไม่ควรพลาดเมื่อมาปารีส



เที่ยง **บริการอาหารกลางวัน ณ ภัตตาคารอาหารท้องถิ่น พร้อมเมนูพิเศษ หอยเอสคาโก้ ต้นตำหรับฝรั่งเศส**

นำท่านแวะถ่ายรูปด้านหน้า **พิพิธภัณฑ์ลูฟร์ (LOUVRE MUSEUM)** หนึ่งในพิพิธภัณฑ์ศิลปะที่มีชื่อเสียงและทรงคุณค่ามากที่สุดแห่งหนึ่งของโลก ซึ่งเป็นสถานที่รวบรวมและจัดแสดงผลงานศิลปะระดับมาสเตอร์พีซจากหลากหลายยุคสมัยและอารยธรรมอาคารพิพิธภัณฑ์อันสง่างามแห่งนี้เคยเป็นพระราชวังหลวงมาก่อน ก่อนจะได้รับการปรับเปลี่ยนให้กลายเป็นศูนย์กลางทางศิลปะและวัฒนธรรมที่สำคัญของประเทศฝรั่งเศส



จากนั้น นำท่านเดินทางเข้าชม **พระราชวังแวร์ซายส์ (Palace of Versailles)** หนึ่งในพระราชวังที่มีคนพูดถึงมากที่สุด แต่เดิมนั้นเป็นเพียงเมืองเล็กๆที่ราชวงศ์บูร์บงโปรดมาล่าสัตว์เท่านั้นแต่เมื่อพระเจ้าหลุยส์ที่14 ครั้งทรงพระเยาว์ เสด็จตามพระราชบิดามาล่าสัตว์ ทรงโปรดพื้นที่บริเวณนี้มากเมื่อทรงขึ้นครองราชย์นจึงมีพระราชดำรัสให้สร้างพระราชวังแห่งใหม่แทนพระราชวังลูฟท์ที่กรุงปารีสโดยมีพระราชประสงค์ให้เป็นพระราชวังที่สวยงามที่สุดในโลก ภายในพระราชวังนั้นประกอบไปด้วยห้องหับถึง 700 ห้องมีภาพวาด 6,123 ภาพและงานแกะสลักถึง 15,034 **ชิ้นไฮไลท์สำคัญของพระราชวังแห่งนี้คงหนีไม่พ้นห้องกระจกซึ่งบริเวณผนังด้านขวานั้นประดับด้วยกระจกฉาบปรอทมากถึง 17 บาน แต่ละบานมีประกอบด้วยกระจก 21** แผ่นซึ่งในสมัยก่อนนั้นกระจกเป็นสิ่งที่มีราคาสูงมากเทียบเท่าทองคำเลยทีเดียว ซึ่งห้องกระจกแห่งนี้ยังใช้เป็น สถานที่ในการลงนามสนธิสัญญาสงบศึกในสงครามโลกครั้งที่1 ระหว่างฝ่ายสัมพันธมิตร และฝ่ายจักรวรรดิเยอรมัน





MUST DO ห้องกระจกแห่งแวร์ซายเป็นอีกหนึ่งหน้าประวัติศาสตร์ของไทยครั้งสมเด็จพระนารายณ์มหาราชทรงส่งคณะทูตไปเจริญสัมพันธ์ไมตรีกับพระเจ้าหลุยส์ที่ 14 นำโดยออกพระวิสุทธสุนทร ในวันที่ 1 กันยายนปี พ.ศ. 2229 (1686)นับเป็นการส่งคณะทูตสำเร็จอย่างเป็นทางการครั้งแรกกับชาติยุโรปในประเทศไทย

ค่ำ **บริการอาหารเย็น ณ ภัตตาคารอาหารจีน**

ที่พัก Novotel Paris Est หรือเทียบเท่าในระดับเดียวกัน

(โรงแรมที่นำเสนอเป็นโรงแรมเสนอเบื้องต้นเท่านั้น ชื่อโรงแรมที่ท่านพักทางบริษัทจะทำการแจ้งพร้อมใบนัดหมาย 5-7 วันก่อนเดินทาง ขอสงวนสิทธิ์ในการปรับเปลี่ยนที่พัก ไปพักเมืองใกล้เคียงกรณีติดงานแฟร์หรือมีเทศกาล)

DAY **8**

จัตุรัสทรอกาเดโร • หอไอไฟล• ประตูชัยอาร์กเดอทรียงฟ์ • แกลเลอรี่ ลาฟาแยตต์

(เช้า/กลางวัน/-)

เช้า **บริการอาหารเช้า ณ ห้องอาหารของโรงแรม**



นำท่านชมจุดถ่ายรูปหอไอเฟลที่สวยที่สุด ณ **จัตุรัสทรอกาเดโร (TROCADÉRO)** แต่เดิมบริเวณนี้เคยใช้เป็นสถานที่จัดงานสำคัญๆ ของประเทศอยู่หลายครั้ง แต่โด่งดังด้วยเพราะทัศนียภาพที่ท่านจะสามารถเห็น **หอไอไฟล (EIFFEL)** ได้อย่างไม่มีอะไรมาบดบัง โดยหอส่งสัญญาแห่งนี้นั้น ถือเป็นสัญลักษณ์ของพาปารีสที่พลาดไม่ได้ด้วยประการทั้งปวง หอไอเฟลนั้นตั้งตามชื่อของสถาปนิกผู้ออกแบบ กุสตาฟ ไอเฟล เพื่อใช้เป็นสัญลักษณ์ในงาน แสดงสินค้าโลก ในปี 1889 เมื่อมีภาพยนตร์เรื่องใดที่จะกล่าวถึงปารีส ก็จะจะต้องมีโครงสร้างเหล็กเจ้าของความสูง 324 เมตร ที่เคยเป็นอาคารที่สูงที่สุดในโลก แห่งนี้อยู่ด้วยเสมอ



นำท่านถ่ายรูปกับ **ประตูชัยอาร์กเดอทรียงฟ์ (ARC DE TRIOMPHE)** วงเวียนที่เชื่อมถนน12 เส้นของปารีสไว้ โดยสร้างขึ้นเพื่อเป็นสดุดีทหารฝรั่งเศสที่ร่วมรบในสงครามต่างๆ โดยเฉพาะในสงครามนโปเลียน เนื่องจากเริ่มสร้างในรัชสมัยของพระองค์หลังได้รับชัยชนะในสงครามยุทธการที่เอาสเทอร์ลิทซ์ เมื่อวันที่ 2 ธันวาคม 1805 นอกเหนือจากนั้น ประตูชัยแห่งนี้ก็ยังเป็นที่ฝังศพทหารนิรนามในสมัยสงครามโลกครั้งที่ 1 อีกด้วย อาร์กเดอทรียงฟ์ มีความสูง 49.5 เมตร กว้าง 45 เมตร และหนาถึง 22 เมตร **ทางทิศตะวันตกยังเป็นที่ตั้งของถนนสายที่โด่งดังที่สุดของโลกสายหนึ่ง นั่นคือ *ถนนช็องเซลีเซ (CHAMPS-ÉLYSÉES)*** ถนนที่ได้ชื่อมาจากสวนสวรรค์ของเหล่าเทพปกรนัมกรีก ในอดีตเคยเป็นส่วนหนึ่งของการขยายพื้นที่สวยหย่อมของพระราชวังตุยเลอรี โดยเมื่อครั้งพระบาทสมเด็จพระจุลจอมเกล้าเจ้าอยู่หัวเสด็จประพาสยุโรป ทรงมีพระราชดำรัสให้นำรูปแบบถนนช็องเซลีเซ มาสร้างเป็นถนนพระราชดำเนินกลางในกรุงเทพมหานคร ว่ากันว่าอัตราค่าเช่าพื้นที่บนถนนแห่งนี้มีมูลค่าสูงที่สุดในยุโรป และเป็นที่ตั้งของสินค้าแบรนด์ระดับโลกมากมาย




เที่ยง 🍽 **บริการอาหารกลางวัน ณ ภัตตาคารอาหารจีน**

จากนั้น นำท่านสัมผัสกับบรรยากาศที่เต็มไปด้วยนักช้อปปิ้งจากทั่วทุกมุมโลก ในห้างสรรพสินค้าใหญ่ใจกลางกรุงปารีส ณ **แกลเลอรี่ ลาฟาแยตต์ (GALERIES LAFAYETTE)** ห้างสรรพสินค้าหรูระดับตำนานใจกลางกรุงปารีส ที่เป็นหนึ่งในจุดหมายปลายทางยอดนิยมของนักช้อปจากทั่วโลกโดดเด่นด้วยสถาปัตยกรรมภายในอันวิจิตรงดงาม โดยเฉพาะโดมกระจกสีสไตล์อาร์ตนูโวที่ถือเป็นสัญลักษณ์สำคัญของห้างแห่งนี้รวบรวมสินค้าแบรนด์ชั้นนำระดับโลก แฟชั่น เครื่องสำอาง น้ำหอม และของฝากจากฝรั่งเศสไว้อย่างครบครัน ให้ทุกท่านได้เพลิดเพลินกับการเลือกซื้อสินค้าอย่างจุใจนอกจากนี้ยังสามารถขึ้นสู่จุดชมวิวบนดาดฟ้า เพื่อชมทัศนียภาพอันสวยงามของกรุงปารีส พร้อมมองเห็นแลนด์มาร์กสำคัญอย่างหอไอเฟลและโรงอุปรากรการ์นีเยได้อย่างชัดเจน



17.30 น. นำท่านเดินทางเข้าสู่ **ท่าอากาศยานนานาชาติปารีส ชาร์ล เดอ โกลล์** เพื่อทำการเช็คอิน และทำคืนภาษี (TAX REFUND)

21.55 น. **ออกเดินทางกลับสู่ กรุงเทพฯ ประเทศไทย โดยสายการบิน Emirates เที่ยวบินที่ EK152**

DAY 9

สนามบินดูไบ • ท่าอากาศยานสุวรรณภูมิ

06.40 น. เดินทางถึง **สนามบินนานาชาติดูไบ (เพื่อรอเปลี่ยนเครื่อง)**

09.00 น. เดินทางกลับสู่ **สนามบินสุวรรณภูมิ โดยสายการบินเอมิเรตต์ เที่ยวบินที่ EK 370** (บริการอาหารและเครื่องดื่มบนเครื่อง)

18.20 น. เดินทางถึง ท่าอากาศยานสุวรรณภูมิ กรุงเทพฯโดยสวัสดิภาพ

.....



อัตราค่าทัวร์มหัศจรรย์ดินแดนแห่งเทพนิยาย สวิตเซอร์แลนด์ ฝรั่งเศส 9 วัน

วันเดินทาง	ไฟล์ทบินขาไป-ขากลับ	ผู้ใหญ่	เด็กอายุต่ำกว่า 6 ปีพักกับผู้ใหญ่ 2 ท่าน(ไม่มีเตียง)	พักเดี่ยวเพิ่ม
20 – 28 ม.ค. 70	EK 385 BKK-DXB 02:15-06:00 EK 087 DXB-ZRH 08:40-13:20 EK 074 CDG-DXB 21:55-06:40 EK 384 DXB-BKK 09:00-18:20	125,999	124,999	29,999
17 – 25 ก.พ. 70		119,999	118,999	29,999
01 – 09 มี.ค. 70		125,999	124,999	29,999
21 – 29 มี.ค. 70		125,999	124,999	29,999
10 – 18 เม.ย. 70		139,999	138,999	29,999



อัตราค่าบริการรวม

- ตั๋วเครื่องบินชั้นประหยัด Economy Class ไป - กลับ พร้อมกรุ๊ป
- ภาษีน้ำมันและภาษีตั๋วทุกชนิด (สงวนสิทธิ์เก็บเพิ่มหากสายการบินปรับขึ้นก่อนวันเดินทาง)
- ค่าระวางน้ำหนักกระเป๋าไม่เกิน 30 กก.ต่อ 1 ใบ (โหลดได้ท่านละ 1 ใบ) กระเป๋าถือขึ้นเครื่อง Hand Carry 7 กก.ต่อ 1 ใบ
- ที่พักโรงแรมตามรายการ พักห้องละ 2-3 ท่าน (กรณีที่โรงแรมไม่มีห้องพักสำหรับ 3 ท่าน ลูกค้าจะต้องเพิ่มเงินเป็นห้องพักห้องเดี่ยว)
- มื้ออาหารตามรายการระบุ (สงวนสิทธิในการสลับมื้อหรือเปลี่ยนแปลงเมนูอาหารตามสถานการณ์)
- ค่าน้ำดื่มบนรถวันละ 1 ขวด/ท่าน
- ค่าเข้าชมสถานที่ท่องเที่ยวตามรายการระบุ
- ค่ารถโค้ช รับ-ส่ง สถานที่ท่องเที่ยวตามรายการระบุ (กฎหมายในยุโรปไม่อนุญาตให้คนขับรถเกิน 12 ชั่วโมงต่อวัน)
- ค่าธรรมเนียมการยื่นวีซ่าเชงเก้น สถานทูตจะไม่คืนค่าวีซ่าให้ท่านไม่ว่าจะผ่านการพิจารณาหรือไม่ก็ตาม (กรณีมีวีซ่าแล้ว จะคืนเงินให้ท่าน 3,500 บาท)
- ค่าประกันอุบัติเหตุระหว่างเดินทางท่องเที่ยว วงเงินท่านละ 1,000,000 บาท (เป็นไปเงื่อนไขกรมธรรม์)
  *** ประกันนี้คุ้มครองเฉพาะ อุบัติเหตุระหว่างเดินทางทาง เท่านั้น ไม่คุ้มครองทรัพย์สินสูญหาย การสูญเสียทรัพย์สิน ปัญหาสุขภาพ โรคประจำตัว และการล่าช้าของสายการบิน*
  *** กรณีต้องผู้เดินทางมีอายุ 75 ปี ขึ้นไป หรือผู้เดินทางไป - กลับไม่พร้อมคณะ ท่านต้องซื้อประกันเดี่ยวเพิ่มเติม ซึ่งในส่วนนี้เป็นค่าใช้จ่ายของตัวท่านเอง*
- ภาษีมูลค่าเพิ่ม 7% และภาษีหัก ณ ที่จ่าย 3% (เฉพาะค่าบริการ)
  **เงื่อนไขประกันการเดินทาง ค่าประกันอุบัติเหตุและค่ารักษาพยาบาล คุ้มครองเฉพาะกรณีที่ได้รับอุบัติเหตุของผู้เดินทางระหว่างการเดินทาง ไม่คุ้มครองถึงการสูญเสียทรัพย์สินส่วนตัวและไม่คุ้มครองโรคประจำตัวและปัญหาสุขภาพอื่นๆ*
- รวมค่าหัวหน้าทัวร์ และ ไกด์ท้องถิ่นที่ระบุไว้ในรายการทัวร์

อัตราค่าบริการไม่รวม

- ค่าทำหนังสือเดินทางไทย และค่าธรรมเนียมสำหรับผู้ถือพาสปอร์ตต่างชาติ
- ค่าน้ำหนักกระเป๋าเดินทางเกินกว่าสายการบินกำหนด
- ค่าใช้จ่ายส่วนตัว อาทิ อาหารและเครื่องดื่มที่สั่งเพิ่มพิเศษ,โทรศัพท์-โทรสาร, อินเตอร์เน็ต, มินิบาร์, ซักรีดที่ไม่ได้ระบุไว้ในรายการ
- ค่าใช้จ่ายอันเกิดจากความล่าช้าของสายการบิน, อุบัติภัยทางธรรมชาติ, การประท้วง, การจลาจล, การนัดหยุดงาน, การถูกปฏิเสธไม่ให้ออกและเข้าเมืองจากเจ้าหน้าที่ตรวจคนเข้าเมืองและเจ้าหน้าที่กรมแรงงานทั้งที่เมืองไทยและต่างประเทศซึ่งอยู่นอกเหนือความควบคุมของบริษัทฯ
- ค่าบริการพนักงานยกกระเป๋าทุกสถานที่
- ค่าทิปพนักงานขับรถ ตลอดการเดินทาง ท่านละ 21 ยูโร/EUR
- ทิปหัวหน้าทัวร์วันละ 100 x 9 = 900 บาท

กรณีที่ท่านต้องการออกตั๋วภายใน

เช่น (ตั๋วเครื่องบิน, ตั๋วรถทัวร์, ตั๋วรถไฟ) กรุณาสอบถามที่เจ้าหน้าที่ทุกครั้งก่อนทำการออกตั๋ว เนื่องจากสายการบินอาจมีการปรับเปลี่ยน

เงื่อนไขการสำรองที่นั่ง และการยกเลิกทัวร์

BOOKING & CANCELLATION TERMS

1 การจองทัวร์



กรุณาจองทัวร์ล่วงหน้า ก่อนการเดินทาง
พร้อมชำระมัดจำ **50,000 บาท**

ส่วนที่เหลือชำระทันทีก่อนการเดินทางไม่น้อยกว่า 21 วัน
มิฉะนั้นถือว่าท่านยกเลิกการเดินทางโดยอัตโนมัติ
(ช่วงเทศกาล, วันหยุดนักขัตฤกษ์ กรุณาชำระก่อนเดินทาง 30 วัน)



2 กรณียกเลิก : จอยกรุ๊ป (ตาม พรบ. ธุรกิจนำเที่ยว)



ยกเลิกก่อนการเดินทาง มากกว่า 30 วัน ขึ้นไป
บริษัทฯ จะคืนเงินค่าทัวร์ให้ทั้งหมด โดยหักค่าใช้จ่ายที่เกิดขึ้นจริง
อาทิเช่น ค่าตั๋วเครื่องบิน ค่าโรงแรมค่าใช้จ่ายที่จำเป็นอื่นๆ ฯลฯ





ยกเลิกการเดินทาง 15-29 วัน ก่อนการเดินทาง
หักค่าทัวร์ 50% จากราคาขายและหักค่าใช้จ่ายที่เกิดขึ้นจริง
ทั้งหมดไม่ว่ากรณีใดๆ ทั้งสิ้น
(ค่าใช้จ่ายที่เกิดขึ้นจริง อาทิเช่น ค่าตั๋วเครื่องบิน ค่าโรงแรม ค่าใช้จ่ายที่จำเป็นอื่นๆ ฯลฯ)





ยกเลิกการเดินทาง น้อยกว่า 15 วัน ก่อนการเดินทาง
บริษัทฯ ขอสงวนสิทธิ์ไม่คืนเงินค่าทัวร์ทั้งหมด
ไม่ว่ากรณีใด ๆ ทั้งสิ้น



3 กรณีเจ็บป่วย



กรณีเจ็บป่วย จนไม่สามารถเดินทางได้
ซึ่งจะต้องมีใบรับรองแพทย์จากโรงพยาบาลรับรอง
บริษัทฯ จะทำการเลื่อนการเดินทางของท่านไปยังคณะต่อไป
แต่ทั้งนี้ท่านจะต้องเสียค่าใช้จ่ายที่ไม่สามารถยกเลิก
หรือเลื่อนการเดินทางได้ตามความเป็นจริง



ในกรณีเจ็บป่วยกะทันหันก่อนล่วงหน้าเพียง **7 วันทำการ**
ทางบริษัทฯ ขอสงวนสิทธิ์ในการคืนเงินทุกกรณี

กรณีจองทัวร์วันหยุดเทศกาล, วันหยุดนักขัตฤกษ์, วันหยุดยาวต่อเนื่อง
และได้มีการแจ้งยกเลิกทัวร์ ทางบริษัทฯขอสงวนสิทธิ์เก็บค่าทัวร์ทั้งหมด
โดยไม่มีเงื่อนไขใดๆ ทั้งสิ้น





สำหรับห้องพักแบบ 3 เตียง (Triple) มีบริการเฉพาะบางโรงแรมเท่านั้น กรณีเดินทางเป็นผู้ใหญ่ 3 ท่าน บริษัทฯ ขอแนะนำให้ท่านเปิดห้องพักเป็นแบบ 2 ห้อง (1 Twin+1 Sgl) ซึ่งท่านจะต้องชำระค่าพักเดี่ยวเพิ่ม เนื่องจากบางโรงแรมอาจจะมี 1 เตียงใหญ่กับเตียงพับเสริมซึ่งไม่สะดวกสบายในการพัก

กรุณาอ่านเงื่อนไขการจองแบบ 3 ท่านหากลูกค้าพึงพอใจทางบริษัทฯ จะถือว่าท่านยอมรับในเงื่อนไขของห้องพักดังกล่าว



โรงแรมในยุโรปส่วนใหญ่จะเป็นห้องแบบ Twin เตียงเดี่ยว 2 เตียงในห้องห้อง Double และส่วนใหญ่ก็จะเป็นลักษณะการนำเตียงมาชิดกันให้เป็น Double หากลูกค้ารีเควสพัก Double ทางบริษัทฯจะไม่รับรองเรื่องห้องให้เนื่องจากระบบการจองแต่ละโรงแรมจะไม่สามารถล็อคห้องพักได้ จึงขึ้นอยู่กับการจัดการของทางโรงแรมเป็นหลัก ทั้งนี้ลูกค้าจะต้องยอมรับในเงื่อนไขดังกล่าว



โรงแรมในยุโรปที่มีลักษณะเป็น Traditional ห้องที่เป็นห้องเดี่ยวอาจมีขนาดกะทัดรัดและไม่มีอ่างอาบน้ำ ซึ่งขึ้นอยู่กับการออกแบบของแต่ละโรงแรมนั้นๆ และห้องพักแต่ละห้องอาจมีลักษณะแตกต่างกัน และห้องพักเดี่ยวและคู่ อาจจะไม่ติดกันหรืออยู่คนละชั้น



กรณีมีการจัดงานประชุมนานาชาติ Trade Fair เป็นผลให้ค่าโรงแรมสูงขึ้นมากและห้องพักในเมืองเต็ม บริษัทฯขอสงวนสิทธิ์ในการปรับเปลี่ยนหรือย้ายเมืองเพื่อให้เกิดความเหมาะสม



ในโรงแรมในยุโรปส่วนมากจะไม่มีเครื่องปรับอากาศ เนื่องจากอยู่ในภูมิภาคที่มีอุณหภูมิต่ำ จะมีบริการเครื่องปรับอากาศเฉพาะในฤดูร้อนเท่านั้น



บางสถานที่ในยุโรปอาจปิดในวันอาทิตย์ หรืออาจจะมีการเปิดปรับปรุงในช่วงฤดูหนาวหากวันเดินทางตรงกับวันเหล่านี้ทางบริษัทฯ ขอสงวนสิทธิ์ในการเปลี่ยนโปรแกรมโดนแจ้งให้ท่านทราบล่วงหน้า หากทราบเวลาที่แน่นอนก่อนเดินทาง

รายละเอียดเพิ่มเติม



บริษัทจะทำการยื่นวีซ่าของท่านก็ต่อเมื่อคณะของท่านได้ทำการชำระมัดจำกับทางบริษัทฯ เป็นที่เรียบร้อยแล้ว พร้อมกับเอกสารจำเป็นต่างๆที่ครบถ้วนในการใช้ยื่นวีซ่า อาทิ ตั๋วเครื่องบิน, ห้องพักที่ได้รับการยืนยันจากทางยุโรป ประกันการเดินทาง ฯลฯ เป็นต้น



หากในช่วงที่ท่านเดินทาง คิววีซ่ากรุ๊ปในการยื่นวีซ่าเต็ม ทางบริษัทต้องขอสงวนสิทธิ์ในการยื่นวีซ่าเดี่ยว ซึ่งทางท่านจะต้องเดินทางมายื่นวีซ่าด้วยตัวเอง ตามวัน และเวลานัดหมายจากทางสถานทูต โดยเจ้าหน้าที่บริษัทคอยดูแลและอำนวยความสะดวก



เอกสารต่างๆ ที่ใช้ในการยื่นวีซ่าท่องเที่ยวทวีปยุโรป ทางสถานทูตเป็นผู้กำหนดออกมา มิใช่บริษัททัวร์เป็นผู้กำหนด



ท่านที่มีความประสงค์จะยื่นวีซ่าท่องเที่ยวทวีปยุโรป กรุณาจัดเตรียมเอกสารให้ถูกต้อง และครบถ้วน ตามที่สถานทูตต้องการ เพราะจะมีผลต่อการพิจารณาวีซ่าของท่าน บริษัททัวร์เป็นเพียงตัวกลาง และอำนวยความสะดวกในการยื่นวีซ่าเท่านั้น มิได้เป็นผู้พิจารณาว่าวีซ่าให้กับทางท่าน



บริษัทฯ ขอสงวนสิทธิ์ในการเก็บค่าใช้จ่ายทั้งหมด กรณีท่านยกเลิกการเดินทางและมีผลทำให้คณะเดินทางไม่ครบตามจำนวนที่ท่านและทางบริษัทฯ ได้ตกลงกันในตอนต้น เนื่องจากเกิดความเสียหายต่อทางบริษัทฯ และผู้เดินทางอื่นที่เดินทางในคณะเดียวกัน บริษัทต้องนำไปชำระค่าเสียหายต่างๆ ที่เกิดจากการยกเลิกของท่าน



ในกรณีที่มีผู้เดินทางไม่ถึง 10 ท่าน ขอสงวนสิทธิ์เลื่อนวันเดินทาง หรือยกเลิกการเดินทาง และกรณีผู้ร่วมเดินทางในคณะ ไม่ผ่านการพิจารณาวีซ่าได้ครบ 10 ท่าน ทางบริษัทยินดีคืนเงินให้ทั้งหมด หลังจากหักค่าธรรมเนียมการยื่นวีซ่าและค่าใช้จ่ายทั้งหมดที่เกิดขึ้นจริง โดยทางบริษัทฯจะแจ้งให้ท่านทราบล่วงหน้า 10 วันก่อนการเดินทาง



หากสถานที่ท่องเที่ยวต่างๆ ในรายการมีการปิดโดยไม่แจ้งให้ทราบล่วงหน้าโดยเป็นการปฏิบัติการทางรัฐบาลหรือหน่วยงานในประเทศ ทางผู้จัดขอสงวนสิทธิ์ในการปรับและเปลี่ยนโปรแกรมตามความเหมาะสม ทั้งนี้ลูกค้าจะต้องยอมรับในเงื่อนไขดังกล่าวก่อนทำการจองทุกครั้ง

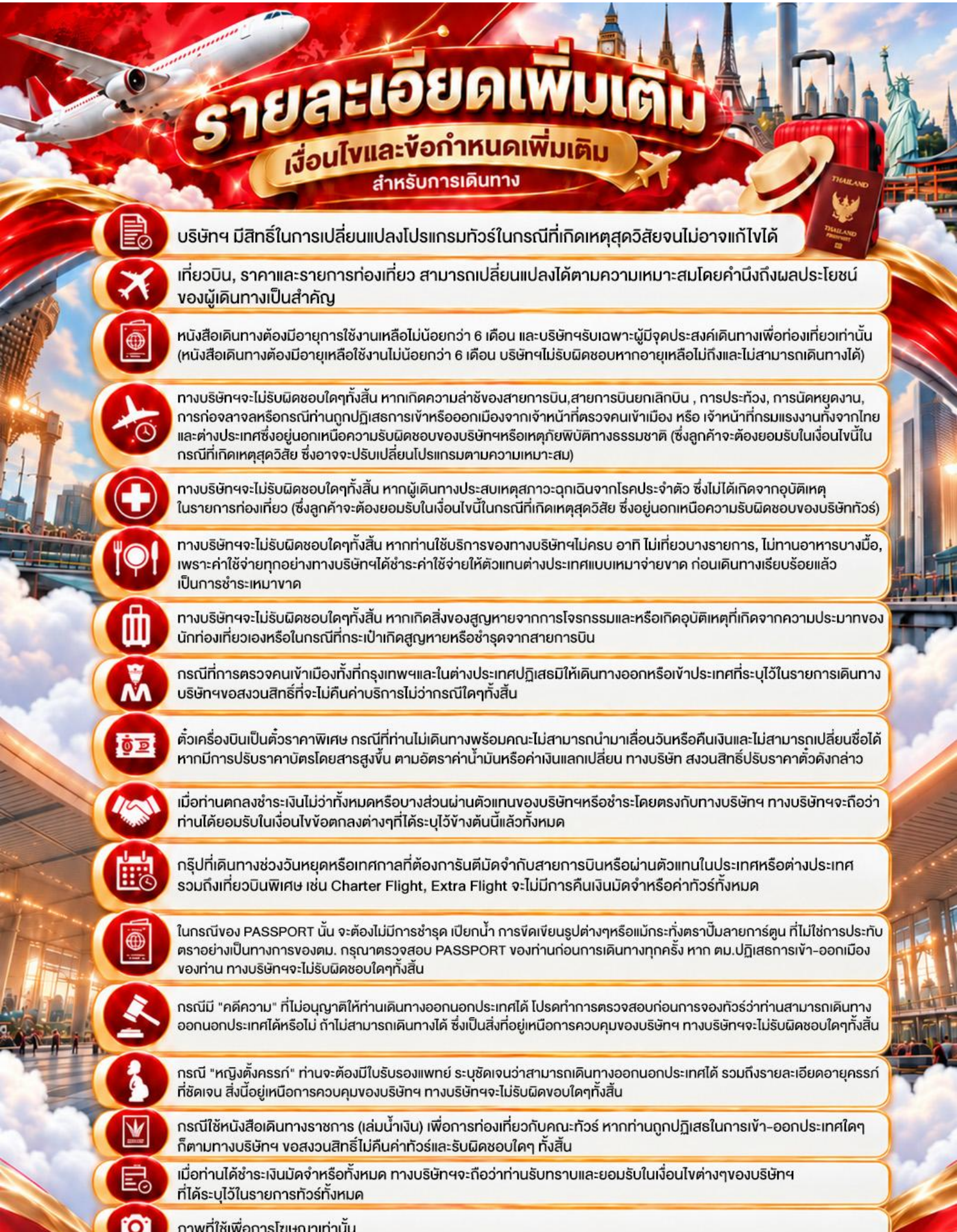
รายละเอียดเพิ่มเติม
เงื่อนไขและข้อกำหนดเพิ่มเติม
สำหรับการเดินทาง
บริษัทฯ มีสิทธิ์ในการเปลี่ยนแปลงโปรแกรมทัวร์ในกรณีที่เกิดเหตุสุดวิสัยจนไม่อาจแก้ไขได้
เที่ยวบิน, ราคาและรายการท่องเที่ยว สามารถเปลี่ยนแปลงได้ตามความเหมาะสมโดยคำนึงถึงผลประโยชน์ของผู้เดินทางเป็นสำคัญ
หนังสือเดินทางต้องมีอายุการใช้งานเหลือไม่น้อยกว่า 6 เดือน และบริษัทฯรับเฉพาะผู้มีจุดประสงค์เดินทางเพื่อท่องเที่ยวเท่านั้น (หนังสือเดินทางต้องมีอายุเหลือใช้งานไม่น้อยกว่า 6 เดือน บริษัทฯไม่รับผิดชอบหากอายุเหลือไม่ถึงและไม่สามารถเดินทางได้)
ทางบริษัทฯจะไม่รับผิดชอบใดๆทั้งสิ้น หากเกิดความล่าช้าของสายการบิน,สายการบินยกเลิกบิน , การประท้วง, การนัดหยุดงาน, การก่อจลาจลหรือกรณีท่านถูกปฏิเสธการเข้าหรือออกเมืองจากเจ้าหน้าที่ตรวจคนเข้าเมือง หรือ เจ้าหน้าที่กรมแรงงานทั้งจากไทยและต่างประเทศซึ่งอยู่นอกเหนือความรับผิดชอบของบริษัทฯหรือเหตุภัยพิบัติทางธรรมชาติ (ซึ่งลูกค้าจะต้องยอมรับในเงื่อนไขนี้ในกรณีที่เกิดเหตุสุดวิสัย ซึ่งอาจจะปรับเปลี่ยนโปรแกรมตามความเหมาะสม)
ทางบริษัทฯจะไม่รับผิดชอบใดๆทั้งสิ้น หากผู้เดินทางประสบเหตุสภาวะฉุกเฉินจากโรคประจำตัว ซึ่งไม่ได้เกิดจากอุบัติเหตุในรายการท่องเที่ยว (ซึ่งลูกค้าจะต้องยอมรับในเงื่อนไขนี้ในกรณีที่เกิดเหตุสุดวิสัย ซึ่งอยู่นอกเหนือความรับผิดชอบของบริษัททัวร์)
ทางบริษัทฯจะไม่รับผิดชอบใดๆทั้งสิ้น หากท่านใช้บริการของทางบริษัทฯไม่ครบ อาทิ ไม่เที่ยวบางรายการ, ไม่ทานอาหารบางมื้อ, เพราะค่าใช้จ่ายทุกอย่างทางบริษัทฯได้ชำระค่าใช้จ่ายให้ตัวแทนต่างประเทศแบบเหมาจ่ายขาด ก่อนเดินทางเรียบร้อยแล้ว เป็นการชำระเหมาขาด
ทางบริษัทฯจะไม่รับผิดชอบใดๆทั้งสิ้น หากเกิดสิ่งของสูญหายจากการโจรกรรมและหรือเกิดอุบัติเหตุที่เกิดจากความประมาทของนักท่องเที่ยวเองหรือในกรณีที่กระเป๋าเกิดสูญหายหรือชำรุดจากสายการบิน
กรณีที่การตรวจคนเข้าเมืองทั้งที่กรุงเทพฯและในต่างประเทศปฏิเสธมิให้เดินทางออกหรือเข้าประเทศที่ระบุไว้ในรายการเดินทาง บริษัทฯขอสงวนสิทธิ์ที่จะไม่คืนค่าบริการไม่ว่ากรณีใดๆทั้งสิ้น
ตั๋วเครื่องบินเป็นตั๋วราคาพิเศษ กรณีที่ท่านไม่เดินทางพร้อมคณะไม่สามารถนำมาเลื่อนวันหรือคืนเงินและไม่สามารถเปลี่ยนชื่อได้ หากมีการปรับราคาบัตรโดยสารสูงขึ้น ตามอัตราค่าน้ำมันหรือค่าเงินแลกเปลี่ยน ทางบริษัท สงวนสิทธิ์ปรับราคาตั๋วดังกล่าว
เมื่อท่านตกลงชำระเงินไม่ว่าทั้งหมดหรือบางส่วนผ่านตัวแทนของบริษัทฯหรือชำระโดยตรงกับทางบริษัทฯ ทางบริษัทฯจะถือว่าท่านได้ยอมรับในเงื่อนไขข้อตกลงต่างๆที่ได้ระบุไว้ข้างต้นนี้แล้วทั้งหมด
กรุ๊ปที่เดินทางช่วงวันหยุดหรือเทศกาลที่ต้องการันตีมัดจำกับสายการบินหรือผ่านตัวแทนในประเทศหรือต่างประเทศ รวมถึงเที่ยวบินพิเศษ เช่น Charter Flight, Extra Flight จะไม่มีการคืนเงินมัดจำหรือค่าทัวร์ทั้งหมด
ในกรณีของ PASSPORT นั้น จะต้องไม่มีการชำรุด เปียกน้ำ การขีดเขียนรูปต่างๆหรือแม้กระทั่งตราปั๊มลายการ์ตูน ที่ไม่ใช่การประทับตราอย่างเป็นทางการของตม. กรุณาตรวจสอบ PASSPORT ของท่านก่อนการเดินทางทุกครั้ง หาก ตม.ปฏิเสธการเข้า-ออกเมืองของท่าน ทางบริษัทฯจะไม่รับผิดชอบใดๆทั้งสิ้น
กรณีมี "คดีความ" ที่ไม่อนุญาติให้ท่านเดินทางออกนอกประเทศได้ โปรดทำการตรวจสอบก่อนการจองทัวร์ว่าท่านสามารถเดินทางออกนอกประเทศได้หรือไม่ ถ้าไม่สามารถเดินทางได้ ซึ่งเป็นสิ่งที่อยู่เหนือการควบคุมของบริษัทฯ ทางบริษัทฯจะไม่รับผิดชอบใดๆทั้งสิ้น
กรณี "หญิงตั้งครรภ์" ท่านจะต้องมีใบรับรองแพทย์ ระบุชัดเจนว่าสามารถเดินทางออกนอกประเทศได้ รวมถึงรายละเอียดอายุครรภ์ที่ชัดเจน สิ่งนี้อยู่เหนือการควบคุมของบริษัทฯ ทางบริษัทฯจะไม่รับผิดชอบใดๆทั้งสิ้น
กรณีใช้หนังสือเดินทางราชการ (เล่มน้ำเงิน) เพื่อการท่องเที่ยวกับคณะทัวร์ หากท่านถูกปฏิเสธในการเข้า-ออกประเทศใดๆ ก็ตามทางบริษัทฯ ขอสงวนสิทธิ์ไม่คืนค่าทัวร์และรับผิดชอบใดๆ ทั้งสิ้น
เมื่อท่านได้ชำระเงินมัดจำหรือทั้งหมด ทางบริษัทฯจะถือว่าท่านรับทราบและยอมรับในเงื่อนไขต่างๆของบริษัทฯ ที่ได้ระบุไว้ในรายการทัวร์ทั้งหมด
ภาพที่ใช้เพื่อการโฆษณาเท่านั้น
ก่อนตัดสินใจจองทัวร์ควรอ่านเงื่อนไขการเดินทาง