บริษัท ซีซั่นทริป จำกัด

SEASONTRIP CO., LTD.

1087/19 หมู่บ้าน ปรีชา ถนนเคหะร่มเกล้า แขวงคลองสองต้นนุ่น เขตลาดกระบัง กรุงเทพมหานคร 10520

www.seasontrip.co.th

seasontrip.reserve@gmail.com seasontrip.booking@gmail.com

095-254-4740

@seasontrip

Seasontrip License No. 11/13789

มูละเกิ้นพา

ฮ่องกง มาเก๊า

เจ้าแม่กวนอิมซีช้าน



4 วัน 2 คืน

10 ท่าน การันตีเดินทาง

ไฮไลท์ทัวร์สายมู ฮ่องกง มาเก๊า

- วัดเจ้าแม่กวนอิมฮ่องฮ๋า
- วัดนาจา
- วัดเจ้าแม่ทับทิม
- วัดแชกงหมิว



บุฟเฟ่ต์ชาบู

ราคาเริ่มต้นที่

21,999.-

เดินทาง ธ.ค.2569 - มี.ค.2570

HONGKONG AIRLINES 香港航空

น้ำหนักกระเป๋า **23 KG** ต่อท่าน

ถือขึ้นเครื่อง **7 KG** ต่อท่าน

พัก 3 ดาว ย่านช้อปปิ่ง ★★★

กำหนดการเดินทางเดือน ธันวาคม69 - มีนาคม 70

HONGKONG AIRLINES
香港航空

HX768 สุวรรณภูมิ-ฮ่องกง 02.40-06.20

HX767 ฮ่องกง-สุวรรณภูมิ 23.35-01.40

สายการบินอินเตอร์ ระดับ 4 ดาว ★★★★

วันที่	โปรแกรมท่องเที่ยว	เช้า	เที่ยง	ค่ำ	โรงแรม
1	สนามบินสุวรรณภูมิ - สนามบินเช็กแล็บก็อก	–	–	–	
2	สนามบินเช็กแล็บก็อก – วัดเจ้าแม่ทับทิม – อิสระตามอัธยาศัย – โรงแรมที่พัก	–	–	–	WE HOTEL ระดับ 3 ดาว หรือระดับเทียบเท่า
3	สะพานข้ามมาเก๊า – วัดอาม่า – วัดเจ้าแม่กวนอิม – เจ้าแม่กวนอิมปรางค์ทอง – โบสถ์เซนต์ปอล – เซนาโด้สแควร์ – The Venetian Resort – ข้ามกลับฮ่องกง – โรงแรมที่พัก	–	✓	–	WE HOTEL ระดับ 3 ดาว หรือระดับเทียบเท่า
4	วัดปักไท – วัดเจ้าแม่กวนอิมฮ่องฮำ – โรงงานกังหันจิวเวลรี่ – ร้านหยก – วัดแชกงหมิว – วัดซีซ้าน– สนามบินเช็กแล็บก็อก – สนามบินสุวรรณภูมิ	–	✓ ชาบู	–	
โปรแกรมการท่องเที่ยว อาจมีการปรับเปลี่ยนตามความเหมาะสม					

วันแรกของการเดินทาง สนามบินสุวรรณภูมิ - สนามบินเช็กแล็บก็อก อาหาร –/–/–

23.30 น. พร้อมกัน ณ สนามบินสุวรรณภูมิ ผู้โดยสารขาออกชั้น 4 เคาน์เตอร์สายการบิน ฮ่องกงแอร์ไลน์ (HX) เจ้าหน้าที่บริษัทฯคอยให้การต้อนรับและอำนวยความสะดวกทุกท่าน นำท่านเช็คอินรับตั๋วเครื่องบิน

วันที่สองของการเดินทาง สนามบินเช็กแล็บก็อก – วัดเจ้าแม่ทับทิม – อิสระตามอัธยาศัย – โรงแรมที่พัก

อาหาร –/–/–

02.40 น. เหินฟ้าสู่ เขตปกครองพิเศษฮ่องกง โดยสายการบินฮ่องกงแอร์ไลน์ เที่ยวบินที่ HX768

06.20 น. เดินทางถึง สนามบินเช็กแล็บก็อก เขตปกครองพิเศษฮ่องกง นำท่านผ่านพิธีการตรวจคนเข้าเมือง หลังผ่านพิธีการตรวจคนเข้าเมืองเป็นที่เรียบร้อยแล้ว รับกระเป๋าสัมภาระ ให้ท่านอิสระทำธุระส่วนตัว (เวลาท้องถิ่นที่ฮ่องกงเร็วกว่าประเทศไทย 1 ชั่วโมง)



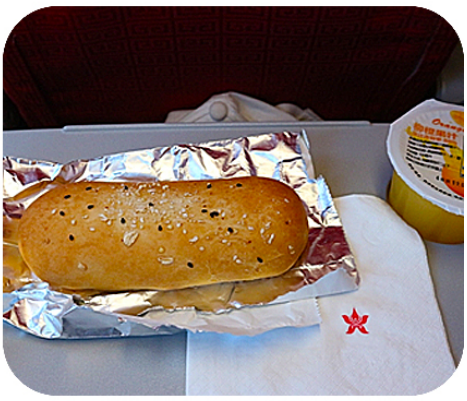

เช้า อิสระอาหารเช้า ไม่รวมอยู่ในรายการนำเที่ยว

09.00 น. ไกด์ท้องถิ่น และรถโค้ชปรับอากาศ นำท่านเดินทางสู่ วัดเจ้าแม่ทับทิม (Tin Hau Temple) เป็นวัดเก่าแก่ขนาดเล็ก อายุกว่า 150 ปี เป็นวัดที่เก่าแก่และศักสิทธิ์มาก คนฮ่องกงนิยมมาไหว้สักการะ ขอพรกัน เพราะคนสมัยก่อนนับถือเจ้าแม่ทับทิมว่าเป็นเทพีแห่งท้องทะเล จึงนิยมมาไหว้ขอพรในเรื่องความการเดินทางแคล้วคลาดปลอดภัย หรือจะขอพรในเรื่องๆอื่นๆก็ได้ทุกเรื่อง นำท่านขอพร เรื่องเจรจาขายค้าที่ดิน ทำนายหน้าค้าขายที่ดิน อสังหาฯ มาไหว้ขอที่นี่เลยค่ะ สำเร็จทุกคน กับหลักศิลาฮ่องกง











หลังจากนำท่านขอพร วัดเจ้าแม่ทับทิม ทินหัว เรียบร้อยแล้ว

ให้ท่านอิสระฟรีเดย์ ทุกท่านสามารถเดินช้อปปิ้ง ได้ตามอัธยาศัย

โรงแรมสามารถเช็คอินได้เวลา 14.00 น. เวลาฮ่องกง

พักที่ WE HOTEL Kowloon ระดับ 3 ดาว หรือระดับเทียบเท่า พักห้องละ 2 ท่านเท่านั้น

กรณีเข้าพัก 3 ท่าน จะต้องชำระค่าพักเดี่ยวเพิ่ม 1 ท่าน ยกเว้นเด็กไม่ใช้เตียง

หมายเหตุ โรงแรมที่พัก จะแจ้งให้ท่านทราบ ก่อนเดินทางโดยประมาณ 5-7 วันทำการ

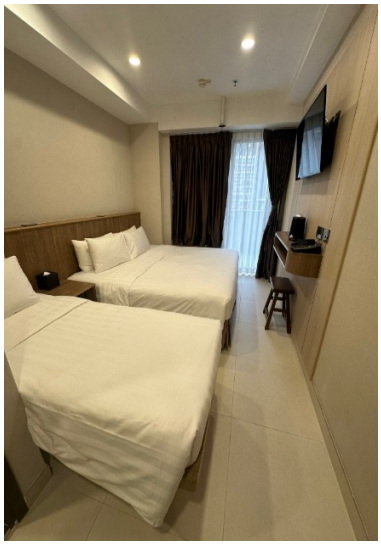




โรงแรมใจกลางย่านมงก๊ก ด้านล่างโรงแรมเป็น Temple Street Night Market





วันสามของการเดินทาง	สะพานข้ามมาเก๊า – วัดอาม่า – วัดเจ้าแม่กวนอิม – เจ้าแม่กวนอิมปรางค์ทอง – โบสถ์เซนต์ปอล – เซนาโด้สแควร์ – The Venetian Resort – ข้ามกลับฮ่องกง – โรงแรมที่พัก	อาหาร –/เที่ยง/–

เช้า อิสระรับประทานอาหารเช้า [ไม่รวมในรายการนำเที่ยว]

จากนั้นนำท่านเดินทางสู่ มาเก๊า เพื่อข้ามสะพานข้ามทะเลยาวที่สุดในโลก สะพานฮ่องกง-จูไห่-มาเก๊า (HKZMB) มีความยาว 55 กิโลเมตร ซึ่งรวมถึงสะพานถน นวนเวียน และอุโมงค์ใต้ทะเล เชื่อมต่อเกาะลันเตาของฮ่องกง เมืองจูไห่ และมาเก๊า ในพื้นที่เกรทเตอร์ เบย์ (Greater Bay Area) โดยข้ามทะเลบริเวณปากแม่น้ำจูเจียง ช่วงหนึ่งของสะพานลงอุโมงค์ใต้ทะเล เป็นความยาว 7 กิโลเมตร ลึกลงไปใต้ก้นอ่าวราว 44.5 เมตร สะพานได้ถูกออกแบบให้ทนต่อแผ่นดินไหวและไต้ฝุ่น โดยมีการใช้เหล็กในการก่อสร้างมากถึง 4 แสนตัน ซึ่งเทียบได้กับการสร้างหอไอเฟลถึง 60 แห่ง ใช้งบก่อสร้างมากถึง 20 พันล้านดอลลาร์สหรัฐ (กว่า 6 แสนล้านบาท) โดยในเริ่มก่อสร้างในปี 2009 ทางฝั่งแผ่นดินใหญ่ของจีน และเริ่มก่อสร้างโครงการฝั่งฮ่องกงในปี 2011 โดยช่วงแรกทางการจีนวางแผนให้โครงการแล้วเสร็จภายในปี 2016 แต่ต้องประสบกับปัญหาล่าช้ากว่าจะแล้วเสร็จในปี 2017 รวมแล้วใช้เวลาก่อสร้างเกือบ 10 ปี จะไม่มีขนส่งสาธารณะอย่างรถไฟฟ้าให้บริการ จะมีเพียงรถบัสรับส่งซึ่งเป็นของเอกชนที่ได้รับอนุญาตจากทางการให้บริการเท่านั้น

หมายเหตุ ไกด์ฮ่องกงจะพาทุกท่านไปส่งที่ด่านเข้าเมืองมาเก๊า และ จะมีไกด์มาเก๊ามารับทุกท่านที่ทางออกด่านเข้าเมืองมาเก๊า



จากนั้นนำท่านเดินทางสู่ วัดอาม่า หรือ ศาลเจ้าแม่ทับทิม ที่สร้างขึ้นเพื่ออุทิศถวายให้กับอาม่า องค์เทพทิดาแห่งท้องทะเล ภายในศาลจะมีหินขนาดใหญ่ซึ่งแกะสลักเป็นรูปเรือสำเภาโบราณ เป็นสัญลักษณ์ที่บ่งบอกว่าบริเวณนี้ คือ จุดแรกที่เจ้าแม่อาม่าย่างเท้าขึ้นสู่แผ่นดินมาเก๊า ด้านหน้า มีรูปปั้นสิงห์โตอยู่ 2 ตัว มีความเชื่อว่าหากหมุนลูกแก้วที่อยู่ในปากไปทางขวา 3 ครั้ง พร้อมของพรจะสมหวัง





นำท่านเข้าสู่ วัดเจ้าแม่กวนอิม นับเป็นหนึ่งในสามของวัดโบราณที่สำคัญเก่าแก่ที่สุดในมาเก๊า ตามจารึกที่พบในระฆังเหล็กเมื่อปี ค.ศ. 1632, ซึ่งอาจจะถูกสร้างขึ้นในปี ค.ศ. 1627 วัดนี้ถูกสร้างขึ้นระหว่างการครองราชย์ของจักรพรรดิว่านหลีในสมัยราชวงศ์หมิง ขนาดของวัดทุกวันนี้ได้ถูกเริ่มขยายมาจากสมัยจักรพรรดิเจียจิ้ง และได้มีการบูรณะในสมัยจักรพรรดิเสียนเฟิง และจักรพรรดิกวางสูสมัยราชวงศ์ชิงทางเข้าตรงประตูด้านหน้าจะมีภาพปริศนาธรรม 3 มิติ ของพระศรีอาริยเมตตรัยโพธิสัตว์ หรือ ที่เราเรียกว่าองค์พระสังกัจจายน์ จากจีน โดยที่ปลายเท้าและดวงตาสามารถชี้และมองจ้องมายังเราได้จากทุกมุมที่เรายืนอยู่ มีโคลงจีนกล่าวไว้ว่า “ คนทำดีไม่ต้องกังวล เพราะถึงคนในโลกไม่เห็น พระสังกัจจายน์ก็มองเห็นและอวยพรเราอยู่”







นำท่านสักการะ เจ้าแม่กวนอิมปรางค์ทอง สิ่งศักดิ์สิทธิ์คู่บ้านคู่เมืองของมาเก๊า ตั้งตระหง่านอยู่เหนือฐานรูปทรงดอกบัวกลางทะเล บริเวณริมอ่าวนัมวาน (Nam Van Bay) องค์พระสร้างด้วยโลหะสีบรอนซ์ที่สะท้อนเป็นสีทองเมื่อกระทบแสงอาทิตย์ จึงได้รับสมญานามว่า "เจ้าแม่กวนอิมปรางค์ทอง" ภายในฐานยังเป็นศูนย์จัดแสดงด้านศาสนาและวัฒนธรรม นักท่องเที่ยวนิยมเดินทางมาสักการะเพื่อความเป็นสิริมงคล ขอพรด้านความสุข ความเจริญ และความสำเร็จในชีวิต พร้อมเก็บภาพความงดงามของแลนด์มาร์กสำคัญแห่งเมืองมาเก๊า

เที่ยง รับประทานอาหารเที่ยง ณ ภัตตคาร [มื้อที่ 1]

จากนั้นนำท่านชม โบสถ์เซนต์ปอล ทางประวัติศาสตร์ และ เป็นสัญลักษณ์ประจำเมืองมาเก๊าโบสถ์แห่งนี้เคยเป็นโรงเรียนสอนศาสนาแห่งแรกของชาวตะวันตกในดินแดนตะวักออกไกล ต่อมาในปีค.ศ.1835 ได้เกิดเพลิงไหม้ อย่างรุนแรง ทำให้โ บสถ์เซนต์ปอลคงเหลือแค่เพียงบานประตูและบันไดทางเข้าด้านหน้าที่สง่างาม หลังจากมีการบูรณะขึ้นใหม่ในปีค.ศ.1991 ด้านหลังของซากโบสถ์แห่งนี้มีการจัดสร้างพิพิธภัณฑ์ทางศาสนาขึ้น และยังมีหลุมฝังศพของบาทหลวงวาลิค นาโน ผู้ก่อตั้งโบสถ์ ตลอดจนโครงกระดูกของชาวคริสต์ญี่ปุ่นและเวียดนามที่เสียชีวิตเมื่อคราวที่เกิดเพลิงไหม้ครั้งใหญ่





นำท่านสู่ Senado Square เป็นจตุรัสใจกลางเมืองมาเก๊า หรือเป็นแหล่งช้อปปิ้งขนาดใหญ่เลยก็ว่าได้ บริเวณจัตุรัสรายล้อมไปด้วยตึกรามบ้านช่องและโบสถ์สไตล์ยุโรปซึ่งได้รับอิทธิพลมาจากโปรตุเกส มีร้านค้าเปิดกันอยู่ทั้งสองข้างทางเหมาะสำหรับเดินดินเดินเที่ยว และชื่อของฝากเป็นที่ละลายทรัพย์อย่างดีและในปี 2005 จตุรัสแห่งนี้ถูกขึ้นทะเบียนเป็นมรดกโลก



จากนั้นนำท่านชม The Venetian Resort โรงแรมสุดหรูเลิศอลังการในบรรยากาศลาสเวกัสให้ท่านอิสระพักผ่อนถ่ายรูปและชมความงามสัมผัสเมืองจำลองลาสเวกัสและได้ชมท้องฟ้าจำลองเสมือนจริงภายในเวเนเชี่ยนตามอัธยาศัยซึ่งแบ่งเป็นโซนต่างๆ เช่น GRAND CANAL SHOP มีร้านอาหารชื่อดังให้ท่านได้สัมผัสกับภัตตาคารกว่า 30 แห่ง เพื่อลิ้มลองเมนูต่างๆ ที่ท่านชื่นชอบและร้านค้าแบรนด์เนมหลากหลายกว่า300 ร้าน เช่น BOSSINI, G2000, GIODANO, SWATCH, FOSSIL ฯลฯ หรือ ล่องเรือกอนโดล่า GONDOLA (ไม่รวมอยู่ในรายการ ราคาท่านละ 145-158 HKD) ล่องไปตามคลองเวนิชภายในโรงแรมหรือจะ เสี่ยงโชคคาสิโนซึ่งมีอยู่ทั้งหมด 4 โซนใหญ่ ** (ไม่อนุญาตให้เด็กที่มีอายุต่ำกว่า 21 ปี เข้าไปภายในคาสิโน และไม่อนุญาตให้ทำการบันทึกภาพใด ๆ ภายในคาสิโนทั้งสิ้นและควรแต่งกายสุภาพ)



ค่ำ อิสระอาหารค่ำ ไม่รวมอยู่ในรายการนำเที่ยว

จากนั้นพาทุกท่านเดินทางกลับ ฮ่องกง ข้ามสะพานข้ามทะเล



พักที่ WE HOTEL Kowloon ระดับ 3 ดาว หรือระดับเทียบเท่า พักห้องละ 2 ท่านเท่านั้น

กรณีเข้าพัก 3 ท่าน จะต้องชำระค่าพักเดี่ยวเพิ่ม 1 ท่าน ยกเว้นเด็กไม่ใช้เตียง

หมายเหตุ โรงแรมที่พัก จะแจ้งให้ท่านทราบ ก่อนเดินทางโดยประมาณ 5-7 วันทำการ

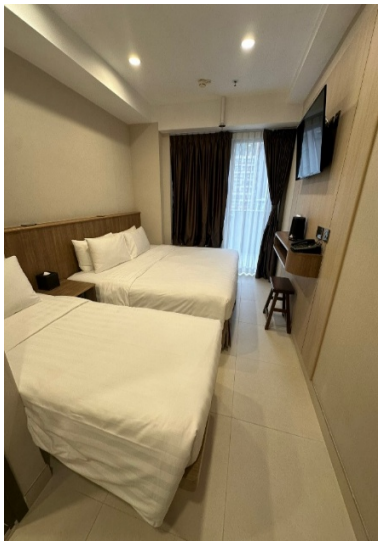







วันที่สี่ของการเดินทาง วัดปักไท – วัดเจ้าแม่กวนอิมฮ่องฮำ – โรงงานกังหันจิวเวลรี่ – ร้านหยก – วัดแชกงหมิว – วัดซีซ้าน– สนามบินเช็กแล็บก็อก – สนามบินสุวรรณภูมิ

อาหาร –/เที่ยง/–

เช้า อิสระรับประทานอาหารเช้า [ไม่รวมในรายการนำเที่ยว]

จากนั้นนำทุกท่านเข้าสู่ วัดปักไท Sam Tai Tze & Pak Tai Temples หรือที่รู้จักกันดีในนาม วัดนาจา ตั้งอยู่ใจกลางย่านซัมซุยโป๋ ฮ่องกง วัดแห่งนี้เป็นที่รวมของเทพเจ้าจีนหลายองค์ โดยเฉพาะเทพนาจาที่เป็นที่เคารพสักการะเป็นอย่างยิ่ง หากใครกำลังมองหาสถานที่ขอพรเรื่องการงาน การเงิน ความรัก หรือการศึกษา วัดแห่งนี้ถือเป็นอีกหนึ่งตัวเลือกที่น่าสนใจ

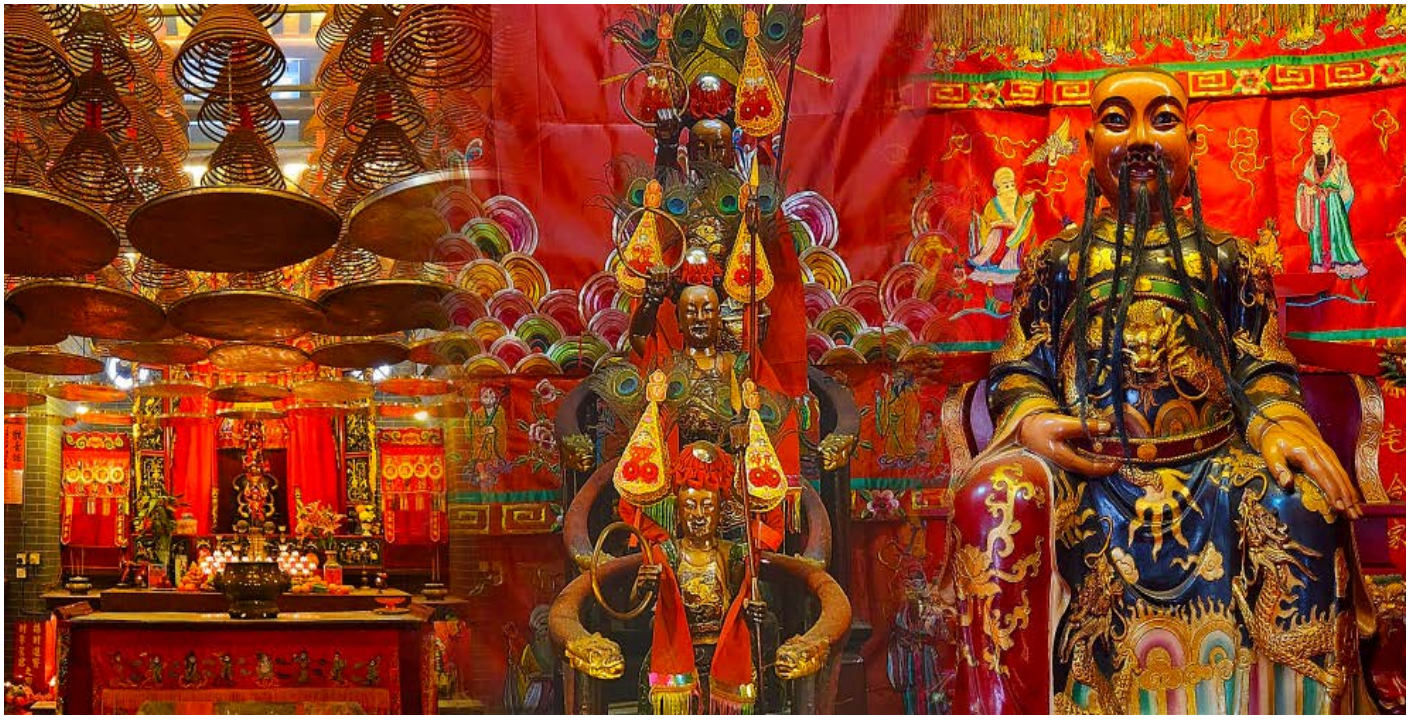

นำท่านเข้าสู่ วัดเจ้าแม่กวนอิมฮ่องฮำ **ปางเปิดท้องพระคลังมหาสมบัติ** มีลักษณะสถาปัตยกรรมแบบวัดจีนดั้งเดิม และถือเป็นวัดที่มีชื่อเสียงมากแห่งหนึ่งของฮ่องกง มีชื่อเสียงในเรื่องการขอโชคลาภเงินทอง เป็นหนึ่งในวัดที่เก่าแก่ที่สุดของฮ่องกง สร้างขึ้นในปี ค.ศ.1873 มีลักษณะสถาปัตยกรรมแบบวัดจีนดั้งเดิม และถือเป็นวัดที่มีชื่อเสียงมากแห่งหนึ่งของฮ่องกง นำท่านทำพิธียืมเงิน เจ้าแม่กวนอิม ร่ำรวยเงินทองไหลมาเทมา







นำท่านเยี่ยมชม โรงงานจิวเวลรี่ ที่ขึ้นชื่อของฮ่องกงพบกับงานดีไซน์ที่ได้รับรางวัลอันดับเยี่ยม และใช้ในการเสริมดวงเรื่องฮวงจุ้ย โดยการย่อใบพัดของกังหันวัดแชกง มาทำเป็นเครื่องประดับ ไม่ว่าจะเป็น จี้ แหวน กำไล เพื่อให้เป็นเครื่องประดับติดตัว และเสริมดวงชะตา นำท่านชม ร้านหยก มีสินค้ามากมายเกี่ยวกับหยก อาทิ กำไลหยก หรือสัตว์นำโชคอย่างปี่เซียะ อิสระให้ท่านได้เลือกซื้อเป็นของฝาก หรือเป็นของที่ระลึกหรือนำโชคแด่ตัวท่านเอง



เที่ยง บริการอาหารเที่ยง ณ ภัตตาคาร [มื้อที่ 2] เมนู บุฟเฟ่ต์ ชาบู ชาบู ลูกชิ้น ผัก อาหาร เครื่องดื่มไม่อั้น บริการหมูหรือเนื้อ ท่านละ 2 ถาด











นำท่านเดินทางสู่ วัดแชกงหมิว ให้ท่านได้จุดธูปขอพร สักการะเทพเจ้าแชกง ตั้งจิตอธิษฐานด้านหน้าองค์เจ้าพ่อแชกง จากนั้นให้ท่านหมุนกังหันทองแดงจะมีกังหัน 4 ใบพัด แต่ละใบหมายถึง เดินทางปลอดภัย, สุขภาพแข็งแรง, โชคลาภ และเงินทอง เชื่อกันว่าหากหมุนครบ 3 รอบและตีกลอง 3 ครั้ง จะช่วยปัดเป่าสิ่งชั่วร้ายออกไป และนำพาสิ่งดีๆ เข้ามา ตำนานวัดแชกง หรือเรียกอีกชื่อหนึ่งว่า “วัดกังหันลม” เป็นอีกหนึ่งวัดที่มีประวัติศาสตร์อันยาวนาน สร้างมาตั้งแต่ 300 ปีก่อน ตามตำนานเล่ากันว่าได้มีโจรสลัดต้องการที่จะมาปล้นชาวบ้าน เมื่อนายพลแชกงรู้เข้าก็ได้บอกให้ชาวบ้านพับกังหันลมแล้วนำไปติดไว้ที่หน้าบ้าน ปรากฏว่าโจรสลัดได้จากไปและไม่ได้ทำการปล้น ชาวบ้านจึงมีความเชื่อว่ากังหันลมนั้นช่วยขจัดสิ่งชั่วร้ายที่กำลังจะเข้ามา และนำพาสิ่งดีๆ มาสู่ตน จึงได้สร้างวัดแชกงแห่งนี้ขึ้น เพื่อระลึกถึงนายพลแชกง และเป็นที่สักการะบูชาเพื่อไม่ให้มีสิ่งไม่ดีเกิดขึ้น









จากนั้นนำทุกท่านเข้าสู่ **วัดซีซ้าน** เป็นวัดใหญ่ในพื้นที่กว่า 29 ไร่ ตั้งอยู่ในเขตชานเมือง ท่ามกลางป่าเขาในบรรยากาศเงียบสงบและร่มรื่น จุดเด่นก็คือ เจ้าแม่กวนอิมองค์สีขาวขนาดใหญ่ ที่มีความสูง 76 เมตร และใหญ่เป็นอันดับ 2 ของโลก หันหน้าออกสู่ทะเล โดย นายลีกาชิง มหาเศรษฐีชื่อดังของฮ่องกง ได้บริจาคเงินสร้างวัดราว 1,700 ล้านเหรียญฮ่องกง หรือประมาณ 7,000 ล้านบาท อีกทั้งภายในวัดยังมีห้องรับรองแขกวีไอพีที่บุกระจกกันกระสุนอีกด้วย (**จองล่วงหน้า1เดือน**)







หมายเหตุ : เนื่องจากวัดซีซ้าน เป็นวัดของเอกชน จึงต้องทำการจองคิวเข้าชมล่วงหน้า 30 วันก่อนการเดินทาง ซึ่งการจองจะสำเร็จหรือไม่ขึ้นอยู่กับการตอบรับจากเจ้าหน้าที่ของทางวัดเท่านั้น ทางบริษัททัวร์ไม่สามารถ จะยืนยันการเข้าชมได้ และหากการจองไม่สำเร็จ ขอสงวนสิทธิ์ในการงดเข้าชม

ค่ำ อิสระอาหารค่ำ ไม่รวมอยู่ในรายการนำเที่ยว

สมควรแก่เวลานำท่านเดินทางสู่สนามบิน

23.35 น. เหินฟ้าสู่ สนามบินสุวรรณภูมิ โดยสายการบิน ฮ่องกงแอร์ไลน์ เที่ยวบิน HX767

01.40+1 น. เดินทางถึง สนามบินสุวรรณภูมิ กรุงเทพฯ โดยสวัสดิภาพฯ พร้อมความประทับใจมิรู้ลืม

****

หมายเหตุ : โปรแกรมการท่องเที่ยว อาจมีการปรับเปลี่ยนตามความเหมาะสม

อัตราค่าบริการ

วันเดินทาง	ราคาผู้ใหญ่ พักห้องละ 2 ท่าน	ไม่มีราคาเด็ก	พักเดี่ยว เดินทางคนเดียว จ่ายเพิ่ม
วันที่ 04 – 07 ธันวาคม 2569	27,999	27,999	4,900
วันที่ 10 – 13 ธันวาคม 2569	21,999	21,999	4,900
วันที่ 28 – 31 ธันวาคม 2569	30,999	30,999	7,900
วันที่ 31ธ.ค69 – 03 มกราคม 70	30,999	30,999	7,900
วันที่ 07 – 10 มกราคม 2570	21,999	21,999	4,900
วันที่ 21 – 24 มกราคม 2570	21,999	21,999	4,900
วันที่ 28 – 31 มกราคม 2570	21,999	21,999	4,900
วันที่ 11 – 14 กุมภาพันธ์ 2570	23,999	23,999	4,900
วันที่ 18 – 21 กุมภาพันธ์ 2570	27,999	27,999	6,900
วันที่ 19 – 22 กุมภาพันธ์ 2570	27,999	27,999	6,900
วันที่ 25 – 28 กุมภาพันธ์ 2570	21,999	21,999	4,900
วันที่ 04 – 07 มีนาคม 2570	21,999	21,999	4,900
วันที่ 11 – 14 มีนาคม 2570	21,999	21,999	4,900
วันที่ 18 – 21 มีนาคม 2570	21,999	21,999	4,900

ราคาเด็กทารก 7,900 บาท ทารกต้องมีอายุไม่เกิน 2 ปีบริบูรณ์ ณ วันเดินทางไปและกลับ

ไม่รวมค่าทิปคนขับรถ และมัคคุเทศก์ท้องถิ่นท่านละ 1,500 บาท/ทริป/ท่าน

ชำระ ณ สนามบินวันแรกของการเดินทาง

เด็กและผู้ใหญ่จ่ายเท่ากัน (ยกเว้นเฉพาะเด็กทารก)

ส่วนค่าทิปหัวหน้าทัวร์ที่ดูแลจากเมืองไทย แล้วแต่ความพึงพอใจของท่าน

ข้อควรทราบ

1.ส่งหน้าพาสปอร์ตพร้อมการจอง

2.กรณีลูกค้าไม่ไปตามโปรแกรมและขอแยกตัวออกจากคณะ ทางบริษัทฯ ไม่สามารถคืนค่าใช้จ่ายแก่ท่านได้ และทางบริษัทฯจะไม่รับผิดชอบหากเกิดเหตุการณ์ไม่คาดฝันกับท่าน บริษัทขอสงวนสิทธิ์เก็บ 10,000 บาท/ท่าน

3.กรณีลูกค้าไม่ลงร้านของรัฐบาล บริษัทขอสงวนสิทธิ์เก็บ 3,000 บาท/ท่าน โดยถือว่าท่านรับทราบและยอมรับเงื่อนไข

▶ เอกสารที่ต้องทำการเตรียมก่อนเดินทางและเดินทางกลับประเทศไทย

พาสปอร์ตตัวจริง (อายุการใช้งานต้องเหลือมากกว่า 6 เดือน)

อัตราค่าบริการนี้รวม

1. ค่าตั๋วโดยสารเครื่องบินไป-กลับ ชั้นประหยัดพร้อมค่าภาษีสนามบินทุกแห่งตามรายการทัวร์ข้างต้น (ตั๋วกรุ๊ปไม่สามารถ Upgradeที่นั่งเป็นBusiness Classได้ และต้องเดินทางไป-กลับพร้อมตั๋วกรุ๊ปเท่านั้นไม่สามารถเลื่อนวันได้)
2. ค่าที่พักห้องละ 2 ท่าน ตามโรงแรมที่ระบุไว้ในรายการหรือ ระดับใกล้เคียงกัน
3. กรณีห้องพักในเมืองที่ระบุไว้ในโปรแกรมมีเทศกาลวันหยุด มีงานแฟร์ต่าง ๆ บริษัทขอจัดที่พักในเมืองใกล้เคียงแทน
4. ค่าอาหาร ค่าเข้าชม และ ค่ายานพาหนะทุกชนิด ตามที่ระบุไว้ในรายการทัวร์ข้างต้น

5. เจ้าหน้าที่บริษัท ฯ คอยอำนวยความสะดวกตลอดการเดินทาง
6. ค่าน้ำหนักกระเป๋า สัมภาระโหลดใต้ท้องเครื่อง 20 กิโลกรัม ถือขึ้นเครื่องได้ 7 กิโลกรัมและค่าประกันวินาศภัยเครื่องบินตามเงื่อนไขของแต่ละสายการบินที่มีการเรียกเก็บ และกรณีสัมภาระเกินท่านต้องเสียค่าปรับตามที่สายการบินเรียกเก็บ

7. ค่าประกันอุบัติเหตุตามกรมธรรม์วงเงิน 1,000,000 บาท ค่ารักษาพยาบาล ตามเงื่อนไขของบริษัทฯประกันภัยที่บริษัททำไว้ทั้งนี้ย่อมอยู่ในข้อจำกัดที่มีการตกลงไว้กับบริษัทประกันชีวิต ทุกกรณี ต้องมีใบเสร็จและเอกสารรับรองทางการแพทย์ จากหน่วยงานที่เกี่ยวข้อง ไม่รวมประกันสุขภาพ ท่านสามารถสั่งซื้อประกันสุขภาพเพิ่มได้จากบริษัทประกันทั่วไปค่าภาษี
8. สนามบิน และค่าภาษีน้ำมันตามรายการทัวร์
9. ค่ารถปรับอากาศนำเที่ยวตามระบุไว้ในรายการ พร้อมคนขับรถ (กฎหมายไม่อนุญาตให้คนขับรถเกิน 12 ช.ม./วัน)

อัตราค่าบริการนี้ไม่รวม

1. ค่า Vat 7% และ ค่าภาษีหัก ณ ที่จ่าย 3%
2. ค่าทำหนังสือเดินทางไทย และเอกสารต่างด้าวต่างๆ
3. ค่าใช้จ่ายอื่นๆ ที่นอกเหนือจากรายการระบุ อาทิเช่น ค่าอาหาร เครื่องดื่ม ค่าซักรีด ค่าโทรศัพท์ เป็นต้น
4. กรณีเข้าพัก 1 ท่าน หรือกรณีเช่น ห้องพัก 3 ท่าน จะต้องชำระค่าพักเดี่ยวเพิ่ม 1 ท่าน ยกเว้นเด็กไม่ใช้เตียง
5. ค่าภาษีทุกรายการคิดจากยอดบริการ, ค่าภาษีเดินทาง (ถ้ามีการเรียกเก็บ)
6. ค่าภาษีน้ำมันที่สายการบินเรียกเก็บเพิ่มภายหลังจากทางบริษัทฯได้ออกตั๋วเครื่องบิน และได้ทำการขายโปรแกรม
7. ค่าพนักงานยกกระเป๋าที่โรงแรม
8. ค่าหัวหน้าทัวร์จากประเทศไทย แล้วแต่ความประทับใจและน้ำใจจากท่าน
9. ไม่รวมค่าทิปไกด์ท้องถิ่น คนขับรถ ท่านละ 2,000 บาท/ท่าน สำหรับหัวหน้าทัวร์แล้วแต่ความประทับใจและน้ำใจจากท่าน

เงื่อนไขการให้บริการ

1. คณะจองจำนวนผู้ใหญ่ 15-20 ท่าน ออกเดินทาง (มีหัวหน้าทัวร์ และ ไกด์คนไทย 100 % รอรับที่สนามบินฮ่องกง)
   คณะจองจำนวนผู้ใหญ่ 10-14 ท่าน ออกเดินทาง (ไม่มีหัวหน้าทัวร์ แต่มีไกด์คนไทย 100 % รอรับที่สนามบินฮ่องกง)
2. คณะจองจำนวนผู้ใหญ่ 1-9 ท่าน ไม่ออกเดินทาง

กรณีไม่ถึงจำนวนดังกล่าว

- เลื่อน หรือยกเลิกการออกเดินทาง โดยทางบริษัทจะทำการแจ้งให้ท่านทราบล่วงหน้าก่อนการเดินทาง 15 วัน

- หรือขอสงวนสิทธิในการปรับราคาค่าบริการเพิ่ม (ในกรณีที่ผู้เดินทางไม่ถึง20ท่านและท่านยังประสงค์เดินทางต่อ) โดยทางบริษัทจะทำการแจ้งให้ท่านทราบก่อนล่วงหน้า

ในกรณีที่ลูกค้าต้องออกตั๋วโดยสารภายในประเทศ กรุณาติดต่อเจ้าหน้าที่ของบริษัทฯ ก่อนทุกครั้ง มิฉะนั้นทางบริษัทจะไม่รับผิดชอบใดๆ ทั้งสิ้น

การจองทัวร์และชำระค่าบริการ

1. มัดจำท่านละ 10,000 บาท
2. ค่าทัวร์ส่วนที่เหลือชำระ 25 วันก่อนออกเดินทาง กรณีบริษัทฯต้องออกตั๋วหรือวีซ่าออกใกล้วันเดินทางท่านจำเป็นต้องชำระค่าทัวร์ส่วนที่เหลือตามที่บริษัทกำหนดแจ้งเท่านั้น

เงื่อนไขการยกเลิก

- ยกเลิกก่อนการเดินทางตั้งแต่ 30 วันขึ้นไป คืนเงินค่าทัวร์โดยหักค่าใช้จ่ายที่เกิดขึ้นจริง
- ยกเลิกก่อนการเดินทาง 15-29 วัน ยึดเงิน 50% จากยอดที่ลูกค้าชำระมา และเก็บค่าใช้จ่ายที่เกิดขึ้นจริง(ถ้ามี)
- ยกเลิกก่อนการเดินทางน้อยกว่า 15วัน ขอสงวนสิทธิ์ยึดเงินเต็มจำนวน

*กรณีมีเหตุยกเลิกทัวร์ โดยไม่ใช่ความผิดของบริษัททัวร์ คืนเงินค่าทัวร์โดยหักค่าใช้จ่ายที่เกิดขึ้นจริง(ถ้ามี)

*ค่าใช้จ่ายที่เกิดขึ้นจริง เช่น ค่ามัดจำตั๋วเครื่องบิน โรงแรม ค่าวีซ่า และค่าใช้จ่ายจำเป็นอื่นๆ

หมายเหตุ : กรุณาอ่านศึกษารายละเอียดทั้งหมดก่อนทำการจอง เพื่อความถูกต้องและความเข้าใจตรงกันระหว่างท่านลูกค้าและบริษัทฯ และเมื่อท่านตกลงชาระเงินมัดจาหรือค่าทัวร์ทั้งหมดกับทางบริษัทฯ แล้ว ทางบริษัทฯ จะถือว่าท่านได้ยอมรับเงื่อนไขข้อตกลงต่างๆทั้งหมด

1. บริษัทฯ ขอสงวนสิทธิ์ที่จะเลื่อนการเดินทางหรือปรับราคาค่าบริการขึ้นในกรณีที่มีผู้ร่วมคณะไม่ถึง 20 ท่าน
2. ขอสงวนสิทธิ์การเก็บค่าน้ำมันและภาษีสนามบินทุกแห่งเพิ่ม หากสายการบินมีการปรับขึ้นก่อนวันเดินทาง
3. บริษัทฯ ขอสงวนสิทธิ์ในการเปลี่ยนเที่ยวบิน โดยมิต้องแจ้งให้ทราบล่วงหน้าอันเนื่องจากสาเหตุต่างๆ
4. บริษัทฯ จะไม่รับผิดชอบใดๆ ทั้งสิ้น หากเกิดกรณีความล่าช้าจากสายการบิน, การยกเลิกบิน, การประท้วง, การนัดหยุดงาน, การก่อการจลาจล, ภัยธรรมชาติ, การนาสิ่งของผิดกฎหมาย ซึ่งอยู่นอกเหนือความรับผิดชอบของบริษัทฯ
5. บริษัทฯ จะไม่รับผิดชอบใดๆ ทั้งสิ้น หากเกิดสิ่งของสูญหาย อันเนื่องเกิดจากความประมาทของท่าน, เกิดจากการโจรกรรม และอุบัติเหตุจากความประมาทของนักท่องเที่ยวเอง
6. เมื่อท่านตกลงชาระเงินมัดจาหรือค่าทัวร์ทั้งหมดกับทางบริษัทฯ แล้ว ทางบริษัทฯ จะถือว่าท่านได้ยอมรับเงื่อนไขข้อตกลงต่างๆทั้งหมด
7. รายการนี้เป็นเพียงข้อเสนอที่ต้องได้รับการยืนยันจากบริษัทฯอีกครั้งหนึ่ง หลังจากได้สำรองโรงแรมที่พักในต่างประเทศเรียบร้อยแล้ว โดยโรงแรมจัดในระดับใกล้เคียงกัน ซึ่งอาจจะปรับเปลี่ยนตามที่ระบุในโปรแกรม

8. การจัดการเรื่องห้องพัก เป็นสิทธิของโรงแรมในการจัดห้องให้กับกรุ๊ปที่เข้าพัก โดยมีห้องพักสำหรับผู้สูบบุหรี่ / ปลอดบุหรี่ได้ โดยอาจจะขอเปลี่ยนห้องได้ตามความประสงค์ของผู้ที่พัก ทั้งนี้ขึ้นอยู่กับความพร้อมให้บริการของโรงแรม และไม่สามารถรับประกันได้
9. กรณีผู้เดินทางต้องการความช่วยเหลือเป็นพิเศษ อาทิเช่น ใช้วิวแชร์ กรุณาแจ้งบริษัทฯ อย่างน้อย14วันก่อนการเดินทาง มิฉะนั้นบริษัทฯไม่สามารถจัดการได้ล่วงหน้าได้
10. มัคคุเทศก์ พนักงานและตัวแทนของผู้จัด ไม่มีสิทธิในการให้คำสัญญาใด ๆ ทั้งสิ้นแทนผู้จัด นอกจากมีเอกสารลงนามโดยผู้มีอำนาจของผู้จัดกำกับเท่านั้น ผู้จัดจะไม่รับผิดชอบและไม่สามารถคืนค่าใช้จ่ายต่างๆ ได้เนื่องจากเป็นการเหมาจ่ายกับตัวแทนต่างๆ ในกรณีที่ผู้เดินทางไม่ผ่านการพิจารณาในการตรวจคนเข้าเมือง-ออกเมือง ไม่ว่าจะเป็นกองตรวจคนเข้าเมืองหรือกรมแรงงานของทุกประเทศในรายการท่องเที่ยว อันเนื่องมาจากการกระทำที่ส่อไปในทางผิดกฎหมาย การหลบหนี เข้าออกเมือง เอกสารเดินทางไม่ถูกต้อง หรือ การถูกปฏิเสธในกรณีอื่น